e-Defter Saklama Süreç İyileştirmeleri

Logo Erp üzerinden e-Defter saklama hakkında ayrıntılı bilgiye bu dokümandan ulaşabilirsiniz.

Otomatik yedekleme işleminin yapılabilmesi için öncelikle oluşan defterlerin statüsü **Onaylı Berat İndirildi** olmalıdır. İlgili e-Defter dosyası bu statüyü aldıktan sonra otomatik yedekleme işlemi ekranda başlar. İlgili parametre ayarları için, ERP sistem işletmeni üzerinden Firma Tanımı \ e-Devlet \ e-Defter altında **e-Defter Saklama Hizmeti** alanı işaretli olmalıdır.

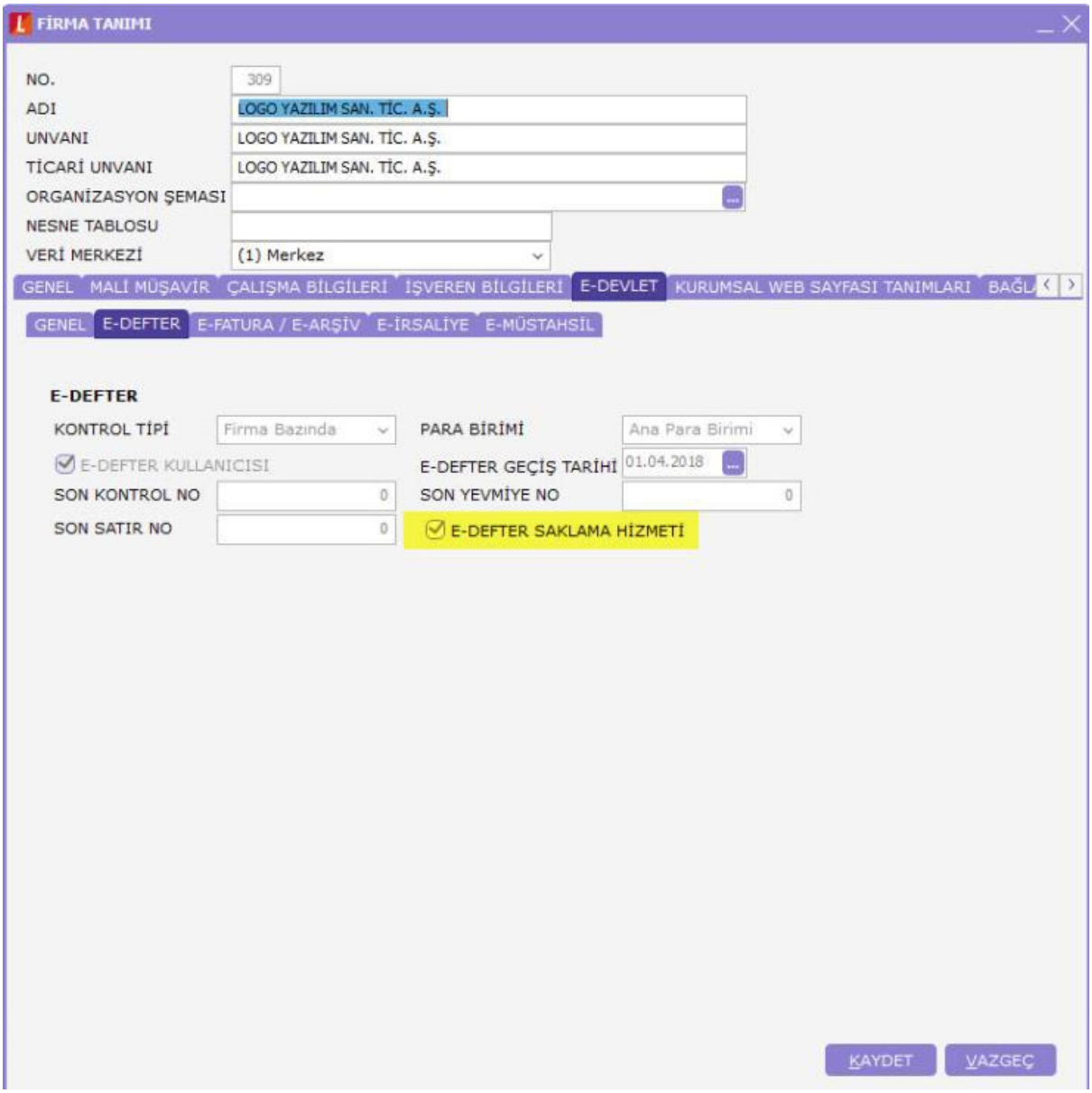

ERP ekranlarında e-Defter Parametreleri \ e-Defter Otomatik Saklama Hizmeti Çalışsın – Evet seçili olmalıdır.

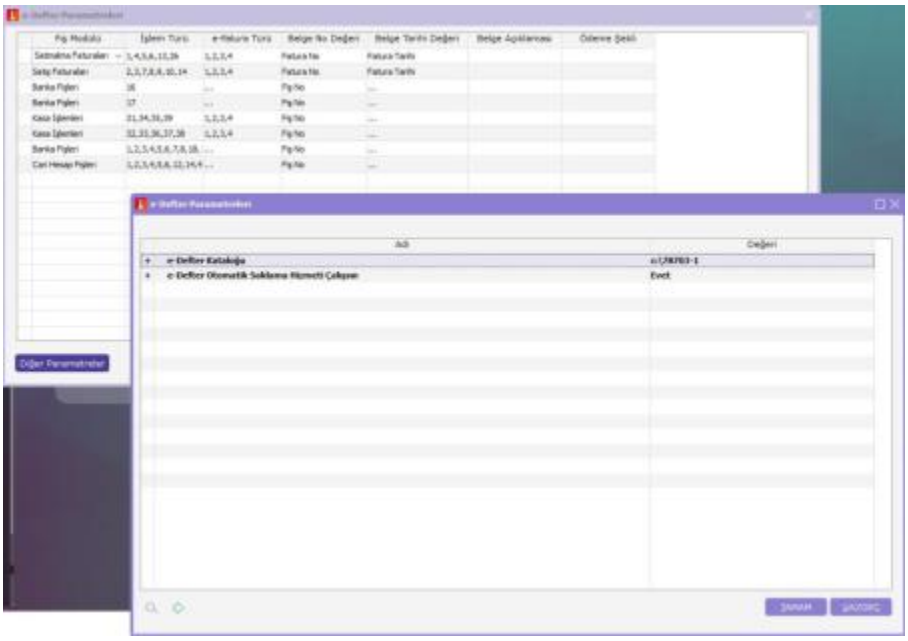

e-Defter Gönderim ekranı,

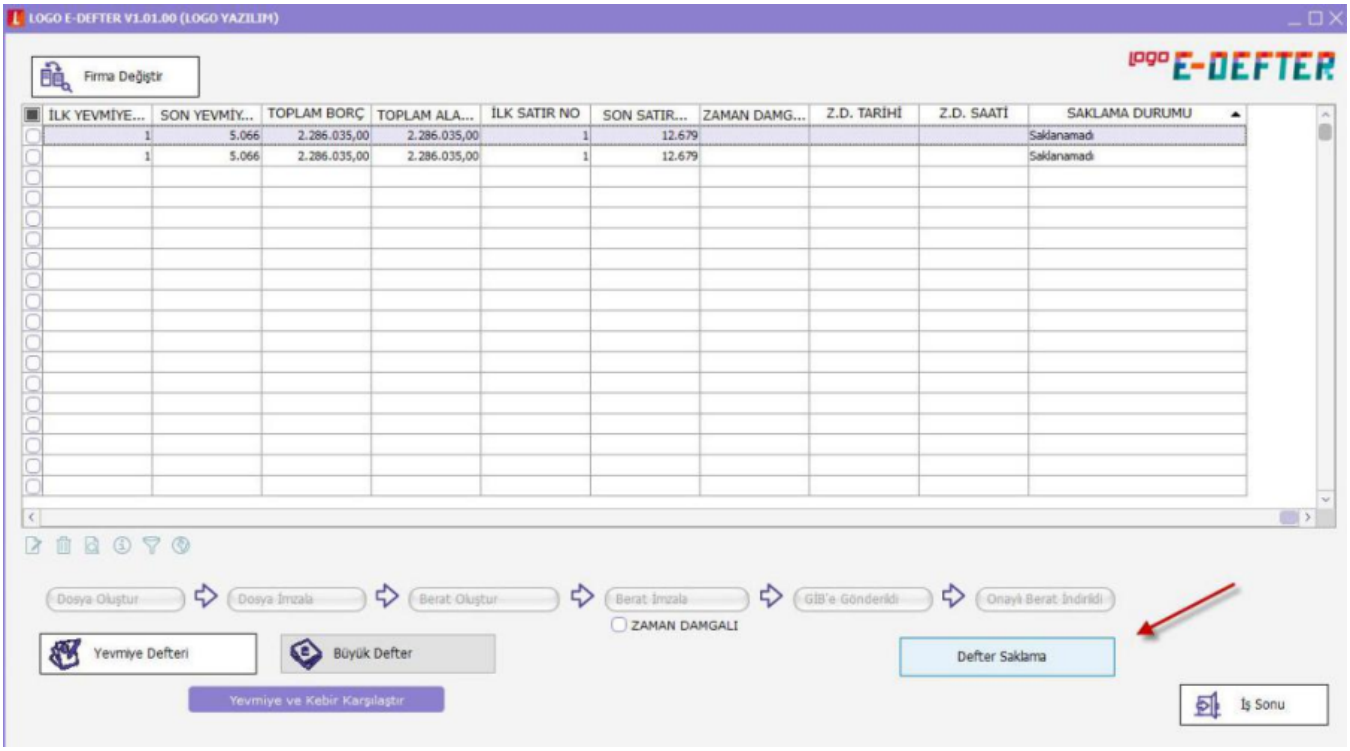

Saklama gönderimi ile alakalı ekran görüntüleri

1- Saklama gönderimi ekranları

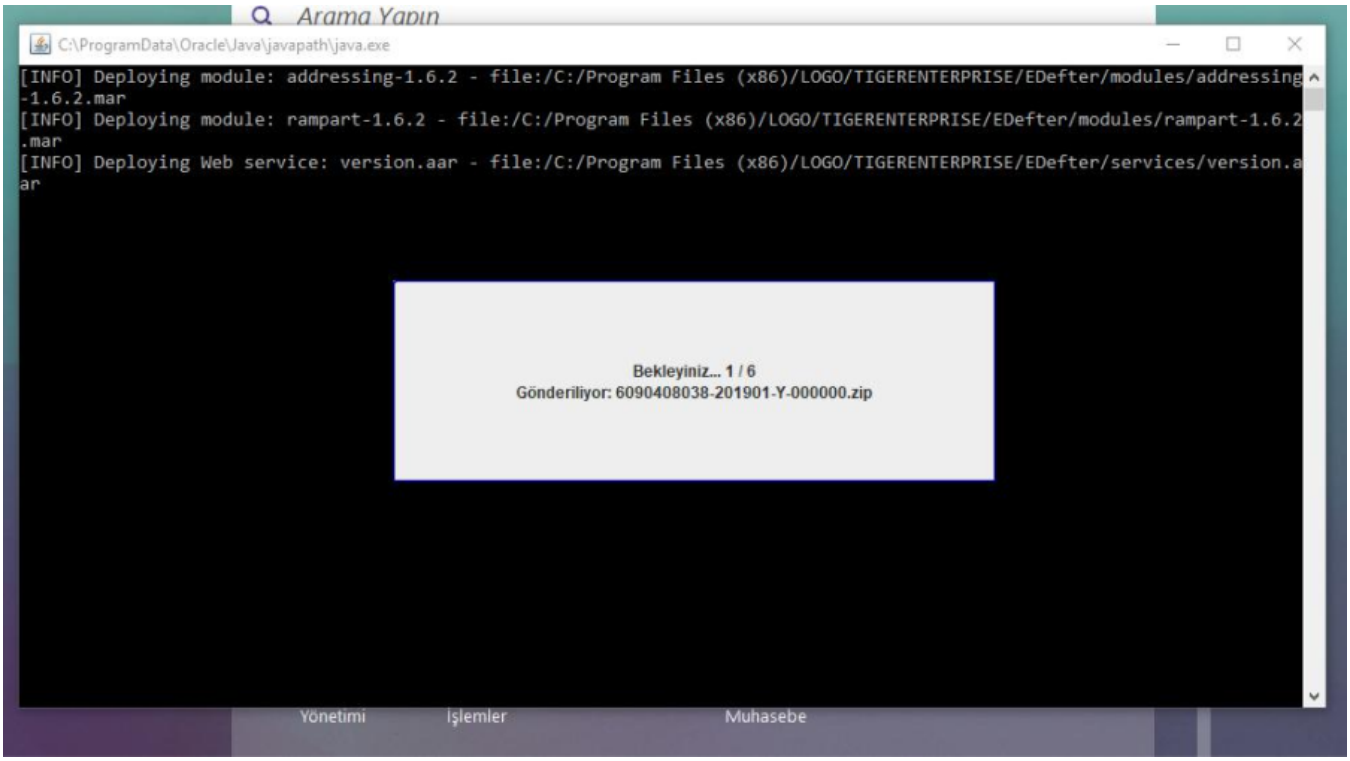

2- Saklama gönderimi ekranları

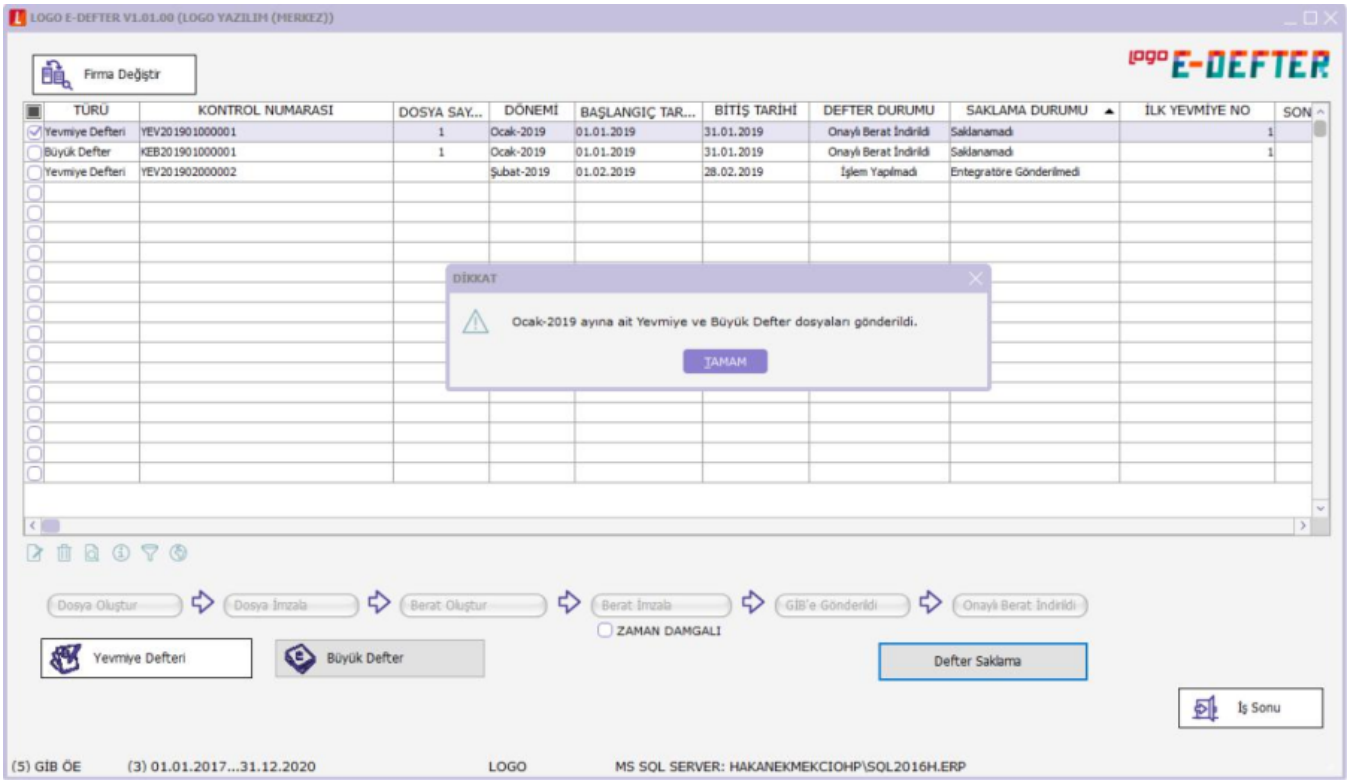

3- Saklama gönderimi ekranları

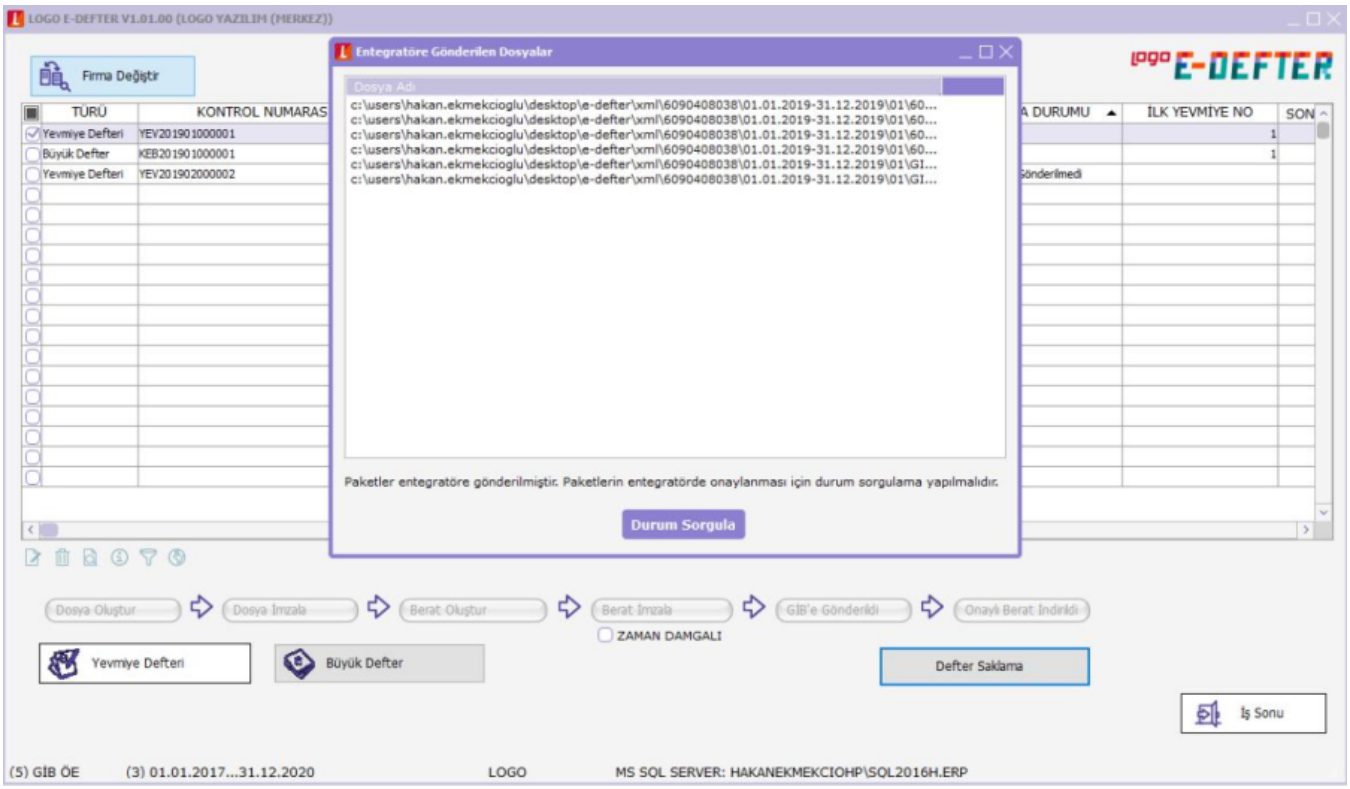

Gönderim yapıldıktan sonra durum sorgulama sonrasındaki durum mesajı ekranı

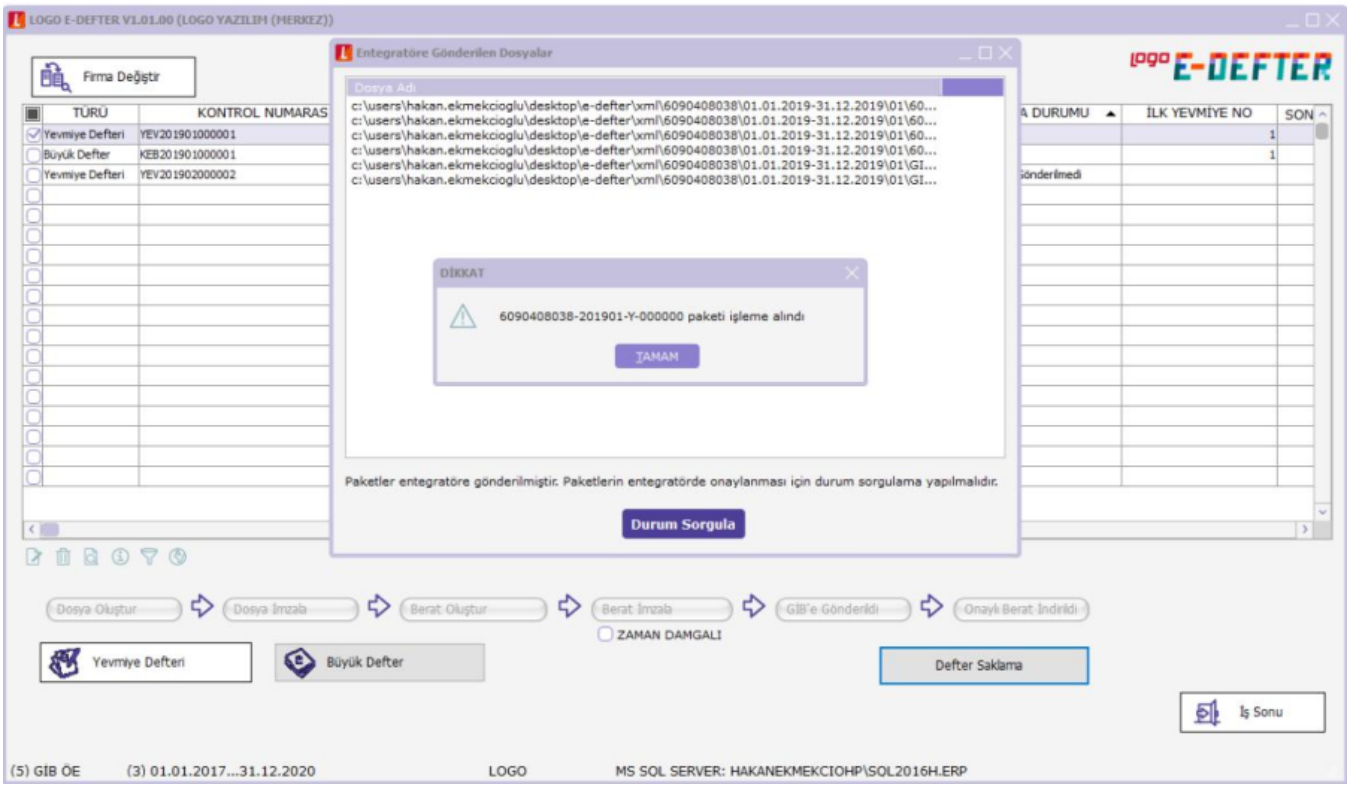

Saklama sonrasında **Saklama Durumu** kolonu

ERP tarafından talep sonrasında yapılan geliştirmeler ve düzenlemeler

1- Sistem İşletmeni Firma tanımları , e-Defter sekmesindeki **YEDEKLEME** ibaresi **e-Defter Saklama Hizmeti** olarak değiştirildi.

2- Ticari sistem yönetimi e-Defter parametrelerindeki **e-Defter otomatik yedekleme** ibaresi **e-Defter Otomatik Saklama Hizmeti Çalışsın** olarak değiştirildi.

3- e-Defter ekranına **Onaylı Berat İndirildi** butonunun altında **Defter Saklama** butonu eklenmiştir. Defter onaylı berat indirildi durumuna gelince aktif hale gelmektedir. Saklama işlemi gerçekleştiğinde buton metni **Başarıyla Saklandı** olarak güncellenir.

4- e-Defter ekranı kolonlarında yer alan **Yedekleme Durumu** kolonunun adı **Saklama Durumu** olarak değiştirilmiştir.

5- e-Defter Saklama Durumu kolonundaki seçenekleri aşağıdaki şekilde güncellenmiştir.

- Entegratöre Gönderilmedi
- Entegratöre İşlendi /Saklama işlemi sıraya alındı
- Yedeklenemedi / Saklanamadı
- Yedeklendi/ Başarıyla Saklandı

6- e-Defter sağ tuş seçeneklerinde yer alan Entegratör seçeneğinde yer alan **Gönder** işlemi açıklaması **Defter Saklama** olarak değiştirildi.