

Ürün : Netsis 3 Entegre, Standard, Enterprise, Netsis Wings Entegre, Standard, Enterprise

Bölüm : Talep-Teklif, Fatura

## BELGE AKIŞI GÖRSELLEŞTİRME

9.0.41 sürümü ile aktif olan belgenin üzerinde sağ tık menüsü ile o belgenin bağlı olduğu diğer belgelerin grafiksel olarak bağlantılarının gösterilmesi sağlanmıştır.

Geliştirmelerimiz devam etmekte olup şu an için yurtiçi belgelerde aşağıdaki belge tiplerinde desteğimiz mevcuttur.

- Satış /Satın Alma Talep,
- Satış /Satın Alma Teklif,
- Müşteri /Satıcı Siparişi,
- Sevk ve Yükleme Emri,
- Depolar Arası Transfer /Ambar Giriş /Ambar Çıkış,
- Satış /Alış Faturası,
- Satış / Alış İrsaliyesi

Belge üzerinde sağ menüde “**Belge Akışı Görüntüle**” butonuna tıklanarak belgenin bağlı olduğu diğer belgeler grafik saat üzerinde gösterilmektedir. İlgili belgeyi oluşturan kaynak belgeler ile bu belgeyi kaynak olarak kullanan diğer belgelere ait bağlantılar birlikte görüntülenebilmektedir.

Örnek: M0000000000442 numaralı müşteri sipariş belgesi için **Belge Akış Görüntüleme** butonuna basıldığında öncül ve ardıl belgeler izlenebilir.

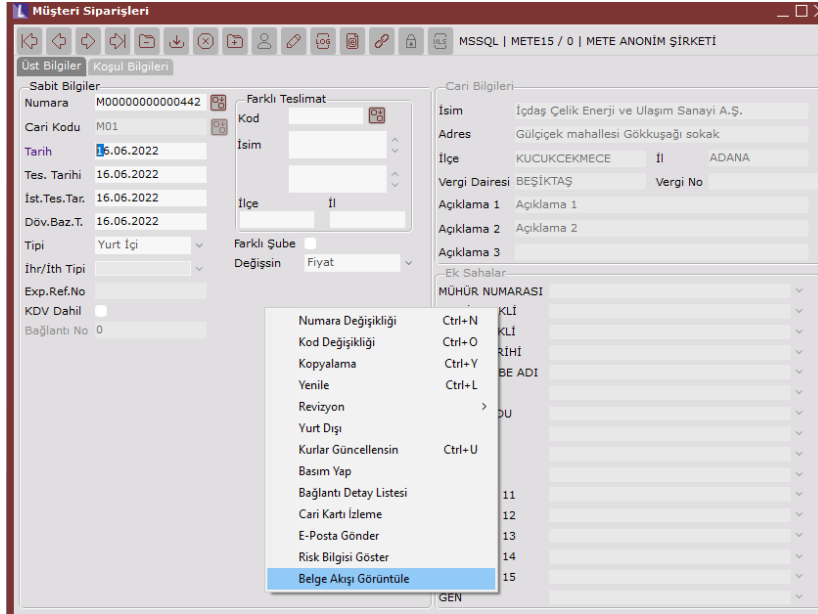

Tarih : 23/06/2022

Konu : Belge Akış Görselleştirme

Ürün : Netsis 3 Entegre, Standard, Enterprise, Netsis Wings Entegre, Standard, Enterprise  
Bölüm : Talep-Teklif, Fatura

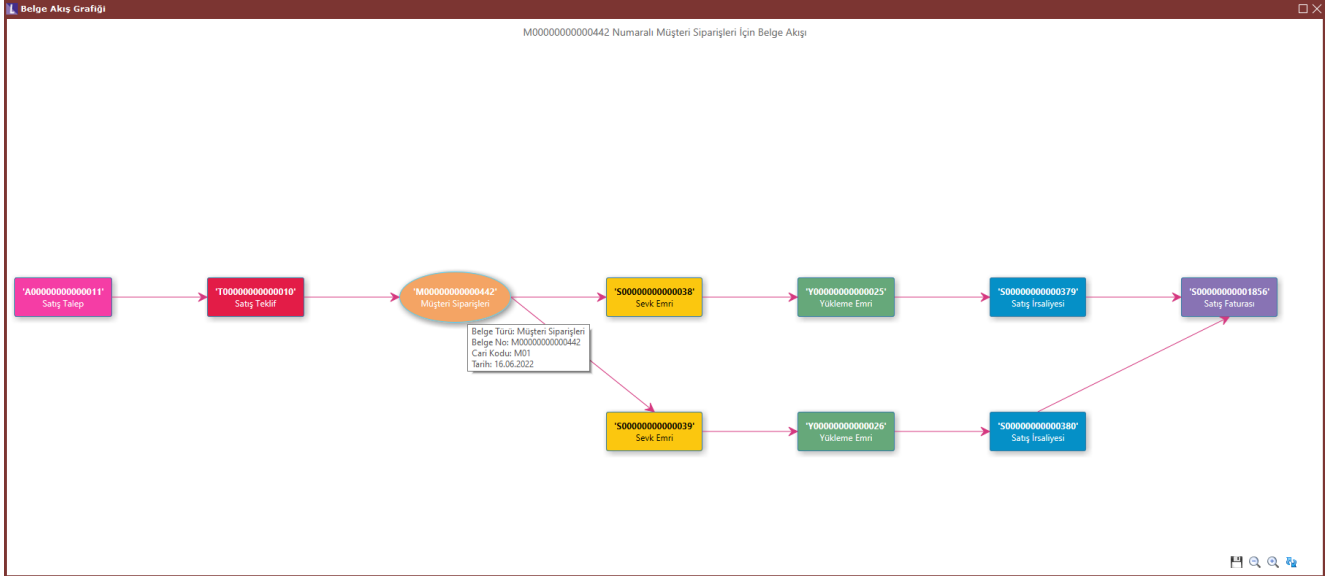

İlgili aktif belge yuvarlak içerisinde gösterilmekte olup bağlantılı diğer belgeler dikdörtgen şeklinde gösterilmektedir. Görseller üzerinde belge türü, belge numarası, cari kodu ve tarih bilgileri izlenebilmektedir. Belge grafiğinin sol tarafında kaynak belgeler, sağ tarafında ise bu belgeden oluşan diğer belgeler görüntülenmektedir.

Belge Akış Grafiği üzerinde farklı bir belge seçimi yapılması durumunda seçim yapılan belgeye ait öncül ve ardıl belgeler, yeni bir belge akış grafiği üzerinde tekrar çizilmektedir.

Örnekteki satış irsaliyesi S00000000000380 numaralı belge için görsele tıklandığında bu belge için tekrar çizim yapıp, yine seçilen belgeye ait öncül ve ardıl belgeler kolaylıkla ve hızlı bir şekilde görüntülenebilecektir.

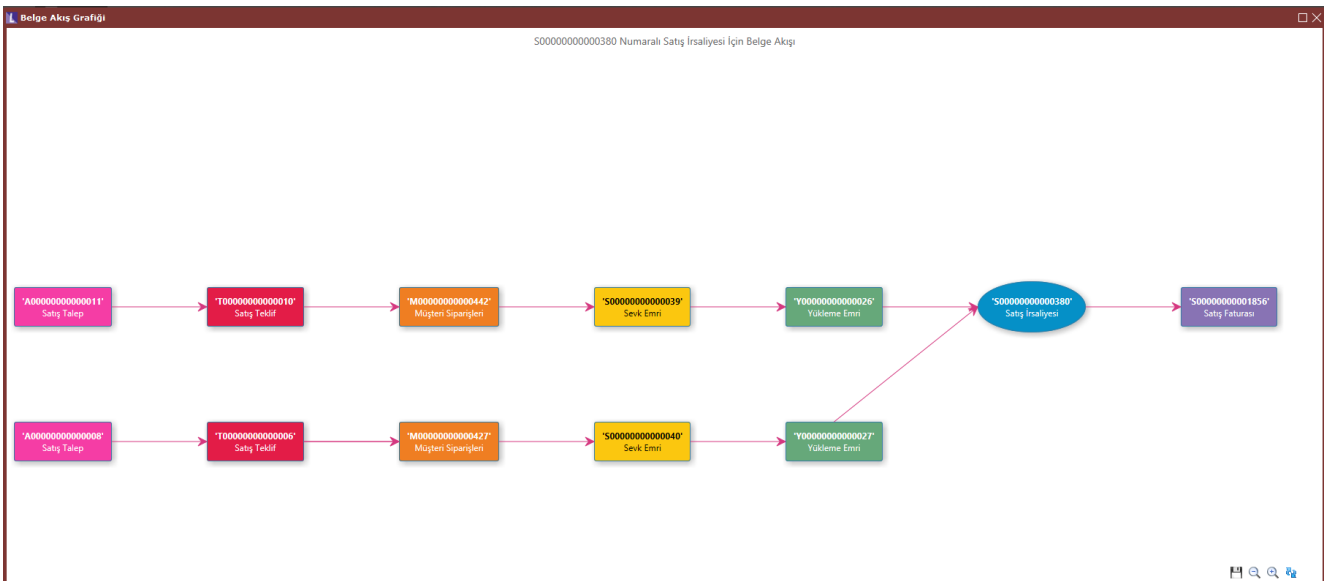

Tarih : 23/06/2022  
Konu : Belge Akış Görselleştirme

Ürün : Netsis 3 Entegre, Standard, Enterprise, Netsis Wings Entegre, Standard, Enterprise  
Bölüm : Talep-Teklif, Fatura

Sevk ve yükleme emri belgelerinde ise "Belge Akış Görüntüle" butonuna tıklanarak diğer belgelere ait bilgiler izlenebilmektedir.

The screenshot displays the 'Belge Akış Grafisi' window in the Netsis 3 software. The window title is 'Belge Akış Grafisi' and the subtitle is 'S00000000000040 Numaralı Sevk Emri İçin Belge Akışı'. The diagram shows a flow of four documents: 'A000000000000008' (Satış Talep), 'T0000000000000006' (Satış Teklif), 'M000000000000427' (Müşteri Siparişleri), and 'S00000000000040' (Sevk Emri). The 'Belge Akış Görüntüle' button is highlighted in the bottom right corner of the interface.



Html üzerinde sağ altta bulunan 4 buton ile bu grafiğin kaydedilmesi, uzaklaşma, yakınlaşma ve yenileme işlemleri de yapılabilmektedir.

Sağ tık menüsü tıklandığında ilgili belgeye ait herhangi bir bağlantı bulunamaması durumunda "Belge bağlantısı mevcut değil" şeklinde uyarı mesajı alınmaktadır.

Tarih : 23/06/2022  
Konu : Belge Akış Görselleştirme