

Ürün : Netsis 3 Entegre/ Netsis 3 Standard/ Netsis 3 Enterprise/ Netsis Wings Entegre/
Netsis Wings Standard/ Netsis Wings Enterprise
Bölüm : Toplu Fatura Aktarımı

9028 setiyle birlikte, alış ve satış faturalarının Json formatta istenen klasöre toplu olarak aktarılması ve ilgili dosyadan da toplu olarak içeri alınması desteklenmiştir.

Fatura Modülü/İşlemler/Toplu Fatura Aktarımı menüsü üzerinden yapılmaktadır. Toplu Fatura Aktarımı ekranı, Dışarı Aktar ve İçeri Aktar olmak üzere 2 sekmeden oluşmaktadır.

Dışarı Aktar sekmesinde, Dosya Yolu kısmında belirtilen dizine belge tipi, tarih aralığı, fatura numarası ve cari kodu alanlarına göre verilen kısıtlara uyan faturaların, json formatında aktarımı sağlanmaktadır.

Seçim	Fatura No	Tarih	Cari Kodu	Cari İsim	Genel Toplam
<input checked="" type="checkbox"/>	GIB202000889174	01.03.2022	003	LOGO ŞİRKET 2	1.609,51
<input checked="" type="checkbox"/>	GIB202000889176	02.03.2022	DMO	DEVLET MALZEME OFİSİ GENEL MÜDÜRLÜĞÜ	25
<input checked="" type="checkbox"/>	GIB202000889177	02.03.2022	DMO	DEVLET MALZEME OFİSİ GENEL MÜDÜRLÜĞÜ	100
<input checked="" type="checkbox"/>	GIB202000889178	03.03.2022	004	ATAMAN TEKNİK HIRDAVAT END.ÜR.MAK.SAP	3.907,98
<input checked="" type="checkbox"/>	GIB202000889179	10.03.2022	002	LOGO YAZILIM	118
<input checked="" type="checkbox"/>	GIB202000889180	17.03.2022	002	LOGO YAZILIM	4.620
<input checked="" type="checkbox"/>	GIB202000889181	18.03.2022	002	LOGO YAZILIM	2.879,5

Belge tipi, tarih aralığı, fatura numarası ve cari kodu alanlarına göre kısıtlar verildikten sonra **Kayıtları Getir** butonuna basılarak kısıtlara uyan belgeler listelenir. Sonrasında json formatında kaydedilecek belgeler seçildikten sonra **Dosya Kaydet** butonuna basılır. “**Seçtiğiniz belgeler dosya haline getirilecektir, emin misiniz?**” uyarı mesajına “**Evet**” dendikten sonra, “**Aktarım tamamlandı**” uyarı mesajı ile faturalar json formatında belirtilen dizine kaydedilmiş olur.

Seçtiğiniz belgeler dosya haline getirilecektir, emin misiniz?

Evet Hayır İptal

Tarih :21/03/2022

Konu : Toplu Fatura Aktarımı

Ürün : Netsis 3 Entegre/ Netsis 3 Standard/ Netsis 3 Enterprise/ Netsis Wings Entegre/
Netsis Wings Standard/ Netsis Wings Enterprise
Bölüm : Toplu Fatura Aktarımı

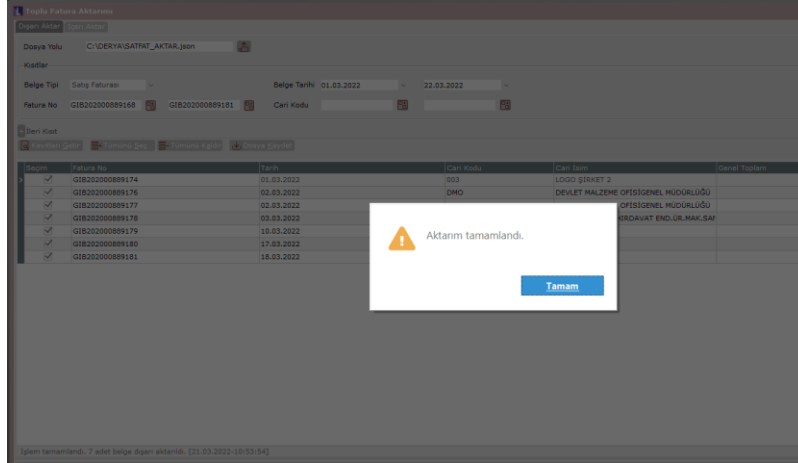

İçeri Aktar sekmesinde, toplu bir şekilde json formatındaki dosyaları fatura olarak içeri alınması sağlanmaktadır. **Dosya yolu** kısmında, içeri alınmak istenen json formatındaki dosya seçilir. **Kayıtları Getir** butonuna basılarak, json dosyasında bulunan fatura belgeleri listelenir. İçeri aktarılmak istenen belgeler seçildikten sonra **Belge Kaydet** butonuna basılır.

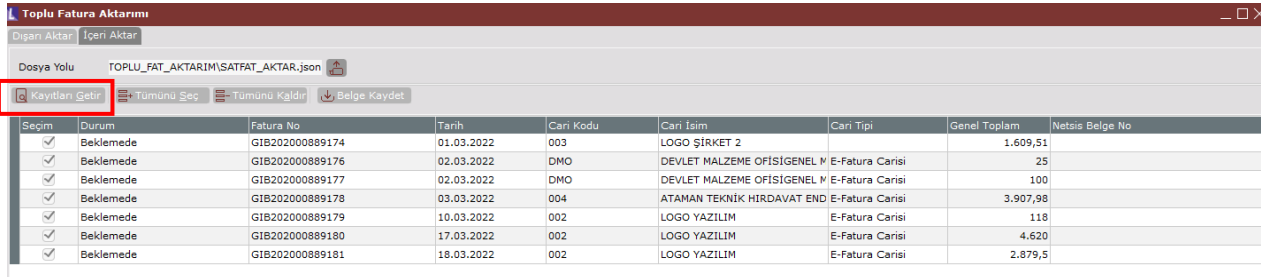

Seçim	Durum	Fatura No	Tarih	Cari Kodu	Cari İsim	Cari Tipi	Genel Toplam	Netsis Belge No
<input checked="" type="checkbox"/>	Beklemede	G18202000889174	01.03.2022	003	LOGO ŞİRKET 2		1.609,51	
<input checked="" type="checkbox"/>	Beklemede	G18202000889176	02.03.2022	DMO	DEVLET MALZEME OFİSİ GENEL M	E-Fatura Carisi	25	
<input checked="" type="checkbox"/>	Beklemede	G18202000889177	02.03.2022	DMO	DEVLET MALZEME OFİSİ GENEL M	E-Fatura Carisi	100	
<input checked="" type="checkbox"/>	Beklemede	G18202000889178	03.03.2022	004	ATAMAN TEKNİK HIRDAVAT END	E-Fatura Carisi	3.907,98	
<input checked="" type="checkbox"/>	Beklemede	G18202000889179	10.03.2022	002	LOGO YAZILIM	E-Fatura Carisi	118	
<input checked="" type="checkbox"/>	Beklemede	G18202000889180	17.03.2022	002	LOGO YAZILIM	E-Fatura Carisi	4.620	
<input checked="" type="checkbox"/>	Beklemede	G18202000889181	18.03.2022	002	LOGO YAZILIM	E-Fatura Carisi	2.879,5	

Sonrasında ekrana içeri aktarılmak istenen belgelerin numara ve seri bilgilerinin girildiği **Yeni Numara Girişi** başlıklı ekran gelir.

“**Öncelikle Kaynak Belge Numarasını ve Serisini Kullan**” parametresi işaretlenirse, listede yer alan belgeler, fatura no kolonunda yazan fatura numaraları ile içeri alınacaktır. Eğer bu numaralar netsis içinde varsa, bu durumda ilgili serinin son numarası bulunarak sıradaki numara verilerek aktarım yapılacaktır.

“**Öncelikle Kaynak Belge Numarasını ve Serisini Kullan**” parametresi işaretlenmeyip, **Fatura Serisi** alanına bir seri girilmesi durumunda netsise aktarılcak belgelerin numaraları burada girilen serinin son numarası bulunarak sıradaki numara verilerek faturaların içeri alımı sağlanmaktadır.

Tarih :21/03/2022

Konu : Toplu Fatura Aktarımı

Ürün : Netsis 3 Entegre/ Netsis 3 Standard/ Netsis 3 Enterprise/ Netsis Wings Entegre/
Netsis Wings Standard/ Netsis Wings Enterprise
Bölüm : Toplu Fatura Aktarımı

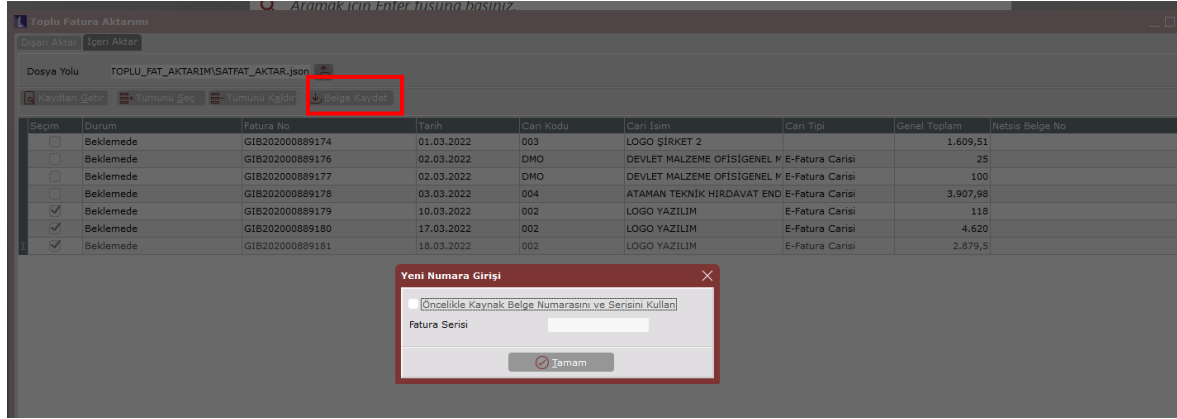
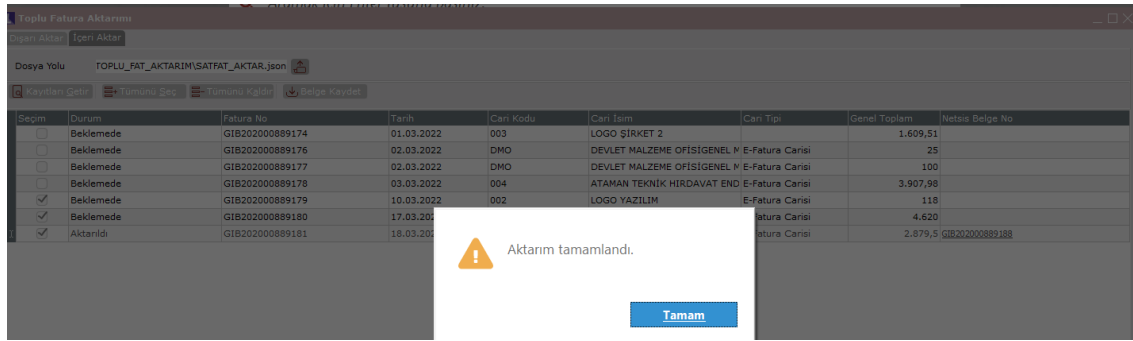
Seçim	Durum	Fatura No	Tarih	Cari Kodu	Cari İsim	Cari Tipi	Genel Toplam	Netsis Belge No
<input type="checkbox"/>	Beklemede	GIB202000889174	01.03.2022	003	LOGO ŞİRKET 2		1.609,51	
<input type="checkbox"/>	Beklemede	GIB202000889176	02.03.2022	DMO	DEVLET MALZEME OFİSİ GENEL M/ E-Fatura Carisi		25	
<input type="checkbox"/>	Beklemede	GIB202000889177	02.03.2022	DMO	DEVLET MALZEME OFİSİ GENEL M/ E-Fatura Carisi		100	
<input type="checkbox"/>	Beklemede	GIB202000889178	03.03.2022	004	ATAMAN TEKNİK HIRDAVAT END E-Fatura Carisi		3.907,98	
<input checked="" type="checkbox"/>	Beklemede	GIB202000889179	10.03.2022	002	LOGO YAZILIM	E-Fatura Carisi	118	
<input checked="" type="checkbox"/>	Beklemede	GIB202000889180	17.03.2022	002	LOGO YAZILIM	E-Fatura Carisi	4.620	
<input checked="" type="checkbox"/>	Aktarıldı	GIB202000889181	18.03.2022	002	LOGO YAZILIM	E-Fatura Carisi	2.879,5	GIB202000889188

Aktarım sonrasında herhangi bir sorun yoksa, durum kolonunda “Aktarıldı” yazmaktadır. Eğer aktarım sırasında bir hata varsa, hata detayı durum kolonunda yazar. İçeriye aktarılan faturaların yeni numaraları da **Netsis Belge No** kolonunda yazmaktadır. Ayrıca Netsis Belge No kolonunda link desteği de bulunmaktadır. Fatura numarasına tıkladığında ilgili belge içeriğine gidilmektedir.

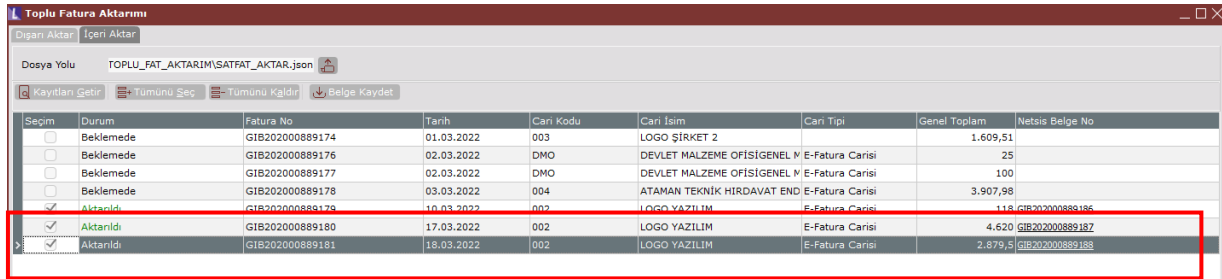

Seçim	Durum	Fatura No	Tarih	Cari Kodu	Cari İsim	Cari Tipi	Genel Toplam	Netsis Belge No
<input type="checkbox"/>	Beklemede	GIB202000889174	01.03.2022	003	LOGO ŞİRKET 2		1.609,51	
<input type="checkbox"/>	Beklemede	GIB202000889176	02.03.2022	DMO	DEVLET MALZEME OFİSİ GENEL M/ E-Fatura Carisi		25	
<input type="checkbox"/>	Beklemede	GIB202000889177	02.03.2022	DMO	DEVLET MALZEME OFİSİ GENEL M/ E-Fatura Carisi		100	
<input type="checkbox"/>	Beklemede	GIB202000889178	03.03.2022	004	ATAMAN TEKNİK HIRDAVAT END E-Fatura Carisi		3.907,98	
<input checked="" type="checkbox"/>	Aktarıldı	GIB202000889179	10.03.2022	002	LOGO YAZILIM	E-Fatura Carisi	118	GIB202000889186
<input checked="" type="checkbox"/>	Aktarıldı	GIB202000889180	17.03.2022	002	LOGO YAZILIM	E-Fatura Carisi	4.620	GIB202000889187
<input checked="" type="checkbox"/>	Aktarıldı	GIB202000889181	18.03.2022	002	LOGO YAZILIM	E-Fatura Carisi	2.879,5	GIB202000889188

Tarih :21/03/2022

Konu : Toplu Fatura Aktarımı