

**Ürün : Netsis 3 Entegre/ Netsis 3 Standard/ Netsis 3 Enterprise/ Netsis Wings Entegre/  
Netsis Wings Standard/ Netsis Wings Enterprise  
Bölüm : e-Müstahsil Makbuzu**

#### **Müstahsil Makbuzu nedir?**

Müstahsil makbuzu, bir makbuz çeşididir. Defter tutan çiftçi veya toptancılar, defter tutmayan çiftçilerden ürün satın aldıkları zaman, onlara aldıkları ürünler karşılığında müstahsil makbuzu düzenler. Müstahsil makbuzu bu tip durumlarda düzenlenip kesilmesi gereken zorunlu bir ticari belgedir. Bu makbuza “üreticiye kesilen makbuz” da denir. Müstahsil kelimesi, Arapça kökenli bir kelimedir. Kelime anlamı ise, üretici olarak bilinmektedir.

#### **Müstahsil makbuzunun tarafları**

Müstahsil makbuzunun satıcı (üretici / çiftçi) ve alıcı (defter tutan tüccar / çiftçi / toptancı) olmak üzere iki tarafı vardır. Satıcı, ticari bir belge veremediği için müstahsil makbuzunu imzalamakla yükümlüdür. Belgenin aslı onda kalır. Alıcı ise, makbuzu düzenleyen taraftır, ticari belge verebilir. Müstahsil belgesinin kopyasını o alır ve satış bedelini alıcıya öder. İmzalatılan belgenin kopyası makbuzu kesende, aslı ise defter tutmayan çiftçide kalır.

#### **Müstahsil makbuzu nasıl düzenlenir, hangi bilgileri içerir?**

Vergi Usul Kanunu (VUK) 235. maddesinde müstahsil makbuzunun nasıl düzenleneceği ve makbuzda neler olması gerektiği yazar. Müstahsil makbuzunda bulunması gereken bilgiler şunlardır:

- Makbuz tarihi
- Malı alan tüccar ya da çiftçinin adı, soyadı, unvanı ve adresi
- Malı satan çiftçinin adı, soyadı ve adresi
- Satışı yapılan malın cinsi, miktarı ve bedeli.

#### **Müstahsil makbuzu nereden alınır?**

Müstahsil makbuzu tıpkı gider pusulası gibi noterlerden ve maliyenin anlaşmalı olduğu matbaalardan temin edilir. Tüm fatura ve yerine geçen belgeler gibi yeni işe başlayacak işletmeler işe başlamadan önce; kullandığı koçanı bitiren işletmeler ise bu belgeleri bitmeden önce müstahsil makbuzlarını temin etmelidir.

#### **Müstahsil makbuzunda stopaj**

Defter tutmayan çiftçilerden alınan ürünler üzerinden Gelir Vergisi Kanunu’ nun 94. maddesine göre gelir vergisi kesilir ve kalan satıcıya ödenir. Vergi oranları ise şöyledir:

- Hayvansal ürünler için %2
- Zirai ürünler için %4
- Çiftçi borsaya kayıtlıysa %1
- Çiftçi borsaya kayıtlı değilse %2

#### **e-Müstahsil makbuzu**

e-Müstahsil makbuzu, Gelir İdaresi Başkanlığı (GİB) tarafından belirtilen usul ve esaslarla elektronik ortamda da düzenlenip kesilebilir. e-Müstahsil makbuzu, kağıt müstahsil makbuzu ile aynı hukuki özelliklere sahiptir. Kullanılması zorunlu değildir. 213 sayılı Vergi Usul Kanunu hükümlerine göre müstahsil makbuzu düzenlemek zorunda olan mükellefler 1 Ocak 2018 tarihi itibarıyla e-müstahsil makbuzu uygulamasına dahil olma imkanına sahip olmuştur.

e-Müstahsil makbuzu, kolayca arşivlenip erişilebildiği, uzun süreler saklanabildiği ve baskı maliyetlerini ortadan kaldırdığı için normal müstahsil makbuzuna göre daha avantajlıdır.

Tarih :07/11/2021

Konu : e-Müstahsil Makbuzu

Ürün : Netsis 3 Entegre/ Netsis 3 Standard/ Netsis 3 Enterprise/ Netsis Wings Entegre/  
Netsis Wings Standard/ Netsis Wings Enterprise  
Bölüm : e-Müstahsil Makbuzu

Netsis içerisinde e-Müstahsil Makbuzunun kesilebilmesi için, öncelikle Netsis e-Devlet Ayarlarından e-Müstahsil Ayarlarının yapılması gerekmektedir. Şirket, işletme ve entegratör bilgileri girilerek kaydedilir.

Netsis E-Devlet Ayarları - [E-Müstahsil Ayarları]

İşlemler

Var Olan Ayarlar: DERVA2018\_1 [Yenile]

Şirket Bilgileri

Şirket: DERVA2018

İşletme: 1-NETDATA30

Entegratör Bilgileri

Kullanıcı Adı: 6310347964

Şifre: \*\*\*\*\*

Versiyon: 90

[Temizle] [Sil] [Kaydet]

Bir diğer tanım ise, Gezgin\Lojistik - Satış\Müstahsil Faturası\Kayıt\e-Müstahsil İşlemleri \e-Müstahsil Parametreleri ekranında, "**e\_Müstahsil Uygulaması Kullanılsın**" parametresi işaretli olmalı ve belge birim kodu girilmelidir.

E-Müstahsil Parametreleri

E-Müstahsil Uygulaması Kullanılsın

Belge birim kodlarınızı buradan girebilirsiniz.

Müstahsil Makbuzunda, fiş numarası alanına e-Müstahsil parametrelerinde belirlenen bir seri ile başlayan bir numara girildiğinde, "**e-Müstahsil**" seçeneği otomatik olarak işaretli gelmektedir.

Eskiden e-Fatura mükelleflerine e-Müstahsil Makbuzu kesilemiyordu. Artık e-Fatura veya e-Arşiv mükellefi olup olmamasına bakılmaksızın e-Müstahsil Makbuzu kesilebilmektedir.

e-Müstahsil serisi ile başlayan fiş numarası girilip, cari kodu girişi sonrasında, carinin kartındaki TC kimlik numarası program tarafından TC Kimlik No alanına getirilmektedir.

Tarih :07/11/2021

Konu : e-Müstahsil Makbuzu

Ürün : Netsis 3 Entegre/ Netsis 3 Standard/ Netsis 3 Enterprise/ Netsis Wings Entegre/  
Netsis Wings Standard/ Netsis Wings Enterprise  
Bölüm : e-Müstahsil Makbuzu

Müstahsil Makbuzu' na ait kalem bilgileri girildikten sonra F5 tuşuna basılarak Genel Toplam ekranının gelmesi sağlanır. **Tamam** butonuna basılarak belge tamamlanır.

Stok Kodu	Stok İsmi	İrsaliye No	Sıra	Depo	Miktar	2.Miktar	Fiyat	Tutar	Ek Alan
>01	GOLDEN ELMA		0	1	10,000	0,000	200,00000	000,00	
Toplam									2.000

Brüt Toplam=2000

Stopaj=Brüt Toplam/100 \* Stopaj Oranı=2000/1000\*1=20

Fon=Stopaj/100\*Fon Oranı=20/100\*2=0,4

Borsa= Brüt Toplam/100 \* Borsa Oranı=2000/1000\*3=60

Mera=Brüt Toplam/1000\*Mera =2000/1000\*4=8

Bağkur Primi=Bağkur Tavan Tutar/100\*4=1000/100\*4=40

Genel Toplam= Brüt Tutar- (Stopaj+Fon+Borsa+Mera+Bağkur)= 1871,6

Tarih :07/11/2021

Konu : e-Müstahsil Makbuzu

Ürün : Netsis 3 Entegre/ Netsis 3 Standard/ Netsis 3 Enterprise/ Netsis Wings Entegre/  
Netsis Wings Standard/ Netsis Wings Enterprise  
Bölüm : e-Müstahsil Makbuzu

**Genel Toplam**

Genel	
Toplam Mal Ağırlığı	30,000
Brüt Toplam	2,000,00
Stopaj	1.0 20,00
Fon	2.0 0,40
Borsa	3.0 60,00
Avans	4.0 0,00
Mera	4.0 8,00
Genel Toplam	1.871,60
Çekin Numarası	
Çekin Bankası	
Çekin Tarihi	06.11.2021
Çekin Tutarı	0,00
Bağkur Primi	40,00

**Müstahsil Faturası Parametreleri**

Muhasebe Parametreleri	Genel Parametreler	Özel Kesintiler
Stopaj (%)	1,00	
Stopaj Muhasebe Kodu	770-01-001	
S.S.D. Fonu (%)	2,00	
Fon Muhasebe Kodu	770-01-001	
Borsa (%)	3,00	
Borsa Muhasebe Kodu	770-01-002	
Borsa Tavan Değeri	1.000,00	
Bağkur Oranı	2,00	<input checked="" type="radio"/> Yüzde <input type="radio"/> Binde
Bağkur Muhasebe Kodu	770-01-002	
Mera Oranı (Binde)	4,00	
Mera Muhasebe Kodu	770-01-003	

Toplu e-Müstahsil Oluşturma ekranında, Müstahsil No Aralığı, Cari Kodu Aralığı, Tarih Aralığı, Proje Kodu Aralığı, Belge Tipi (Kapalı, Açık, Muhtelif) verilerek e-Müstahsil belgesi oluşturulacak belgelerin gelmesi sağlanmaktadır.

“Cari Karttaki Dizayn Kullanılsın” parametresi ile taslak oluşturma sırasında cari kartında tanımlı bir dizayn varsa, bu dizaynın kullanılması sağlanır.

**Müstahsil Listesi**

Müstahsil Faturaları | Taslaklar (E-Müstahsil)

#	Şube Kodu	Müstahsil Numarası	Tarih	Cari Kodu	Müstahsil İsmi	Brüt Tutar	Stopaj	Mera	Borsa	Bağkur	Net Tutar	Kayıt Yapan Kul
0		MUH000000000038	06.11.2021	01	ALI VELI 51505238504	2.000	20	8	60	40	1.871,6	KADMIN

CTRL basılı halde tek tek, SHIFT basılı halde aralık seçilebilmektedir. Seçili Müstahsil Sayısı:0

İşlem Özeti

Güncelle | Tümünü Seç | Seçimleri Kaldır | Taslak Oluştur

Tarih :07/11/2021

Konu : e-Müstahsil Makbuzu

Ürün : Netsis 3 Entegre/ Netsis 3 Standard/ Netsis 3 Enterprise/ Netsis Wings Entegre/  
Netsis Wings Standard/ Netsis Wings Enterprise  
Bölüm : e-Müstahsil Makbuzu

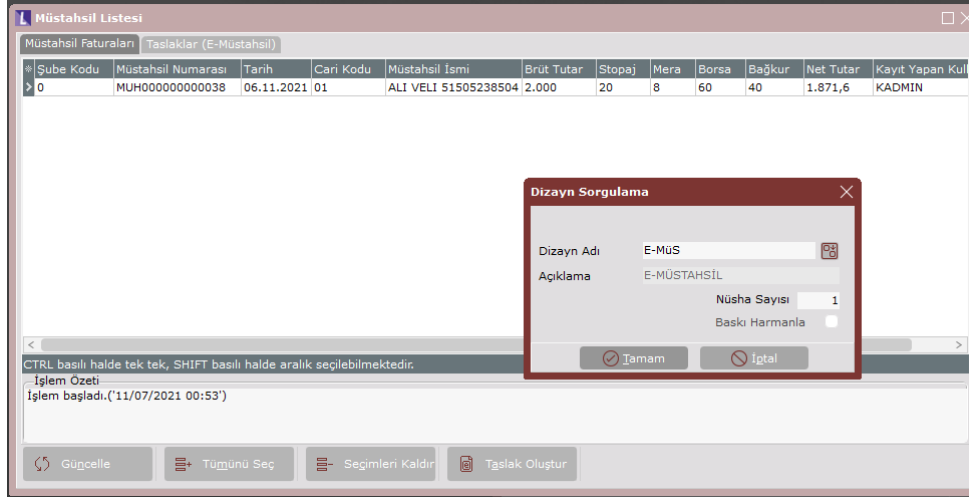

Müstahsil Faturaları sekmesinde taslak oluşturulacak belgeler listelenir. e-Müstahsil belgesi oluşturulacak belge veya belgeler seçilip **Taslak Oluştur** butonuna basılır. Ekranı gelen **Dizayn Sorgulama** ekranında tanımlı bir dizayn varsa seçilip taslak oluşturulur. Dizayn seçimi yapılmayacaksa Esc ya da ya basılarak default dizaynla taslak oluşturulması sağlanır.

Taslak oluşturulan e-Müstahsil belgeleri görüntülenebilir.

Taslak e-Müstahsil belgeleri **PDF Olarak Kaydet** ile belirlenen dizine pdf olarak kaydedilebilir.

Taslak e-Müstahsil belgelerinin **Fatura Aktar** ile xml dosyaları belirlenen dizine kaydedilebilir.

Taslak oluştuktan sonra TBLEMUSTAHSİL tablosuna kayıt atılır. TBLEMUSTAHSİL tablosunda DURUM=1, RESPONSECODE=0, RESPONSEDESC=NULL, YEDEK9 alanında seçilen dizaynda tanımlanan xslt dosya adı dizayn seçilmemişse mustahsil.xslt bilgisi atılır. UUID ve XMLBYTES kolon değerleri oluşur.

Tarih :07/11/2021

Konu : e-Müstahsil Makbuzu

**Ürün : Netsis 3 Entegre/ Netsis 3 Standard/ Netsis 3 Enterprise/ Netsis Wings Entegre/  
Netsis Wings Standard/ Netsis Wings Enterprise**  
**Bölüm : e-Müstahsil Makbuzu**



**E-Belge Görüntüleme**

DÜZENLEYEN  
Logo Yazılım  
SEHİT NEVRES BULVARI KIZILAY 15 HANE KAT:6 610347964  
efat vergi 51505238504  
KONAK İZMİR  
Web Sitesi: http://www.logo.com.tr  
Vergi Dairesi: KIZNAK  
VKN: 610347964

e-Müstahsil Makbuzu

MÜSTAHSİLİN BİLGİLERİ  
ALİ VELİ 51505238504  
eMh: mevris bul

ADYAMAĞI ADYAMAĞI  
TCNO: 51515138999

Özelleştirme No: TR1.2.1  
Seri No: EKRSYBELGE  
Belge No: 9040201000000038  
Düzenleme Tarihi: 06-11-2021  
Düzenleme Zamanı: 00:57:22.7000000+02:00

Sıra No	Cinsi	Miktar	Birim Fiyat	Tutar
1	GOLDEN ELMA	20 Adet	200 TL	2.000,00 TL

Hal Hizmet Toplam Tutar 2.000,00 TL  
Mera Fonu(%0,4) 8,00 TL  
K. V. Stopaj(%1) 20,00 TL  
Borsa Tesvii Ücreti(%3) 60,00 TL  
SGK Prim Kesintisi(%2) 40,00 TL  
Vergiler Dahil Toplam Tutar 2.000,00 TL  
Ödenecek Tutar 1.871,60 TL

Mak Satan Ad Soyad TCNO İmza  
Teslim Alan Ad Soyad TCNO İmza

Teslim Tarihi: 2021-11-06

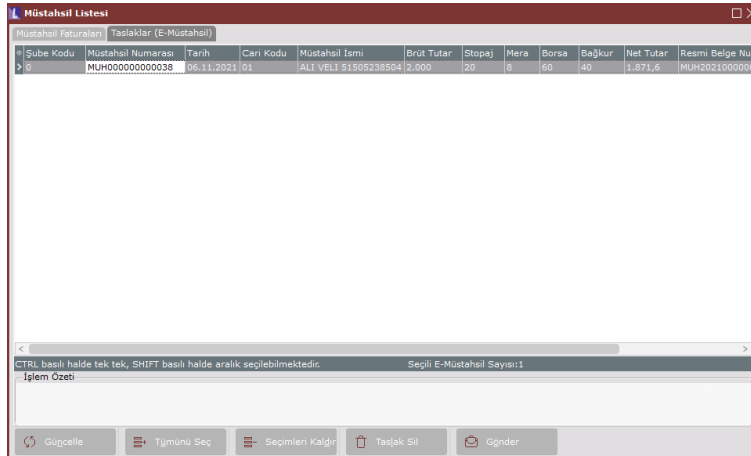

**Müstahsil Listesi**

Müstahsil Kodu	Müstahsil Numarası	Tarih	Cari Kodu	Müstahsil İsmi	Brüt Tutar	Stopaj	Mera	Borsa	Baçkur	Net Tutar	Resmî Belge No
0	MUH000000000038	06.11.2021	01	ALİ VELİ 51505238504	2.000	20	8	60	40	1.871,6	MUH2021000000

CTRL basılı halde tek tek, SHIFT basılı halde aralıklı seçilebilmektedir. Seçili E-Müstahsil Sayısı:1  
İşlem Özeti

Taslak sonrası belgeler **Taslaqlar (e-Müstahsil)** sekmesine gelir.

e-Müstahsil makbuzu olarak gönderilecek belge veya belgeler seçildikten sonra **Gönder** butonuna basılarak e-Müstahsil makbuzları gönderilir.

Entegratöre gönderilen e-Müstahsil makbuzları **e-Müstahsil Giden Kutusunda** takip edilir.

e-Müstahsil Giden Kutusunda, kayıt/fatura tarihine göre verilen tarih aralığında gönderilen e-Müstahsil makbuzları listelenir.

**Cevap Açıklaması** kolonunda gönderilen e-Müstahsil makbuzlarının eLogo entegratördeki durumu görüntülenir.

Tarih :07/11/2021

Konu : e-Müstahsil Makbuzu

**Ürün : Netsis 3 Entegre/ Netsis 3 Standard/ Netsis 3 Enterprise/ Netsis Wings Entegre/ Netsis Wings Standard/ Netsis Wings Enterprise**  
**Bölüm : e-Müstahsil Makbuzu**

e-Müstahsil makbuzları gönderildikten sonra TBLEMUSTAHSIL tablosunda DURUM kolonu 1' den 2' ye döner. RESPONSECODE ve RESPONSEDESC kolonlarında e-Müstahsil makbuzunun eLogo entegratördeki durumuna göre değerler alır. RESPONSEDESC kolonunda gönderilen e-Müstahsil makbuzu hatasız bir şekilde gitmişse, “Başarılı”, herhangi bir sebepten dolayı hata almışsa, “**Hatalı (Hata sebebi)**” bilgisi yer almaktadır.

Şube Kodu	Fatura Numarası	GİB Belge Numarası	Cari Kodu	Müstahsil İsim	Tarihi	Tutar	Basım Durumu	Cevap Açıklaması	ETTN	Fatura Tarihi	
>	0	MUH0000000000038	MUH2021000000038	01	ALI VELİ 51505238504	07.11.2021	06	1871,6	Basım Yapılmamış	Başarılı	fc0c7faa-638f-06.11.2021

eLogo entegratör portalında e-Makbuz altında e-Müstahsil Makbuzları kısmında Netsisten gönderilen e-Müstahsil makbuzları görüntülenir, takip edilir.

eLogo e-İrsaliye e-Fatura e-Arşiv e-Makbuz Zarflar e-Defter e-Saklama ÖKC İşlemleri e-Ticaret Ayarlar Raporlar Firma Yönetimi

e-Makbuz / e-Müstahsil Uygulaması / e-Müstahsil Makbuzları

Oluşturma Tarihi: 07.11.2021 / 07.11.2021

Makbuz Tarihi: Başlangıç / Bitiş

Müstahsil Ad Soyad: [Boş]

Makbuz TCKN: [Boş]

ETTN: [Boş]

Makbuz No: [Boş]

Atanan Departman: Tümü

Makbuz Tarihi: Başlangıç / Bitiş

Toplam Tutar: En Az / En Fazla

Vergi Kesintisi Toplamı: En Az / En Fazla

Ödenecek Tutar: En Az / En Fazla

İptal Tarihi: Başlangıç / Bitiş

Makbuz	Oluşturma Tarihi	Müstahsil Ad Soyad Müstahsil TCKN ETTN	Makbuz No	Makbuz Tarihi	Toplam Tutar	Vergi Kesintisi Toplamı	Ödenecek Tutar	İptal Tarihi	Durum	Rapor Bilgisi
	07.11.2021	fc0c7faa-638f-4550-9feb-b8357a50590e	MUH2021000000038	06.11.2021	2000 TRY	128,4 TRY	1871,6 TRY	-	Başarılı	Makbuz Henüz Raporlanmadı

Sayfa 1 / 1 (1 öğe)

Daha önceden E-müstahsil belgesi oluşturmuş belge içerisine girildiğinde “**e-Müstahsil oluşturulmuş belge değiştirilemez**” uyarısı gelmektedir.

Müstahsil Makbuzu Girişi

MSSQL | DERYA2018 / 0 | Logo Yazılım

Müstahsil Makbuzu Girişi Ek Bilgiler Müstahsil Kalemleri Yeni Makbuz Makbuz İptali

Fig Numarası: MUH0000000000038 Cari İsim: ALI VELİ 51505238504

Cari Kodu: 01 Açıklama1: TEST

Tarihi: 06.11.2021 Açıklama2: [Boş]

Tipi: Açık

Kasa Kodu: [Boş]

Kesintiler Dahil: [Boş]

Teslim Makbuz No: [Boş]

Bağkur Dairesi/No: 3

TC Kimlik No: 51515138999

E-Müstahsil: ✓

Resmi Belge Numarası: MUH2021000000038

E-Müstahsil oluşturulmuş belge değiştirilemez.

Tamam

Tarih :07/11/2021  
 Konu : e-Müstahsil Makbuzu