

**Ürün : Netsis 3 Entegre / Netsis Wings Entegre / Netsis 3 Standard / Netsis 3 Enterprise /
Netsis Wings Enterprise / Netsis Wings**
Bölüm : YARDIMCI PROGRAMLAR

NETSIS CARI MUHASEBE AÇIKLAMA KAYITLARI

Yardımcı programlar modülündeki bu ekran ile Temelset içinde yer alan modüllerden (fatura, banka,çek,senet vb.) girilen belgelerin, entegre oldukları modüllerdeki standard açıklamalarının özelleştirilebilmesi sağlanmaktadır. Tanımlamalar VbScript kullanılarak, her şirket için ayrı ayrı yapılabilmektedir.



Modül No

Temelset'te belgenin kaydedildiği modüldür. Örn:Fatura.

Program No

Üst bölümde seçilen modül içinde bulunan programlardan, kaydın girileceği program numarasının seçileceği sahadır.Örn: Fatura, Satış Faturası.

Kayıt Tipi

Değiştirilmek istenen açıklamanın seçileceği bölümdür.

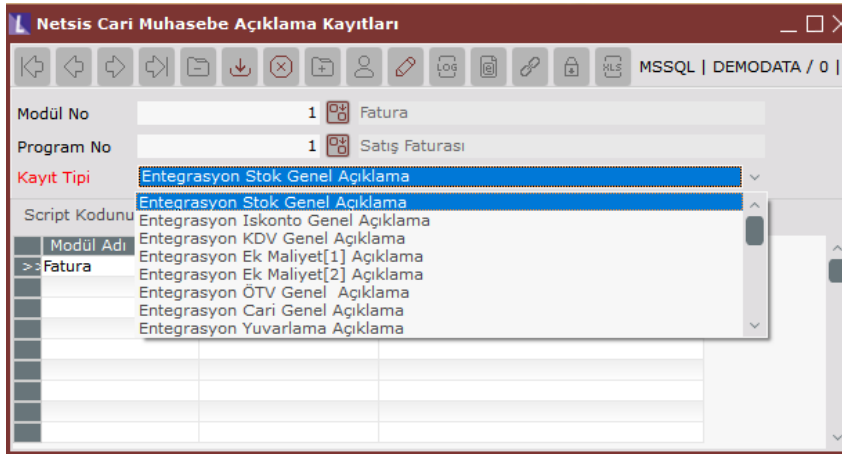

Örn 1: Modül=Fatura , Program= Satış Faturası, Kayıt Tipi= Cari Genel Açıklama seçildiği durumda, Satış Faturası kesildiğinde Cari Hareket Kayıtlarında görülen açıklama bilgisi değişecektir.

Örn 2: Modül=Banka , Program= Müşteri/Satıcı Havale/Eft Kayıtları, Kayıt Tipi= Entegrasyon Banka Genel Açıklama seçildiği durumda, eft kaydı girildiğinde Entegrasyon Kayıtlarında banka muavin hesabının açıklama bilgisi değişecektir.

Tarih : 05/08/2021

Konu : Netsis Cari Muhasebe Açıklama Kayıtları

Ürün : Netsis 3 Entegre / Netsis Wings Entegre / Netsis 3 Standard / Netsis 3 Enterprise /
Netsis Wings Enterprise / Netsis Wings
Bölüm : YARDIMCI PROGRAMLAR

Script Girişi

“Script kodunu buradan girebilirsiniz” butonuna tıklandığında açılan ekrandan VbScript girişi yapılmaktadır. Netsis içindeki sahaların script içinde kullanılabilmesi için sağ klikte bulunan “Saha Rehberi” kullanılmalıdır.

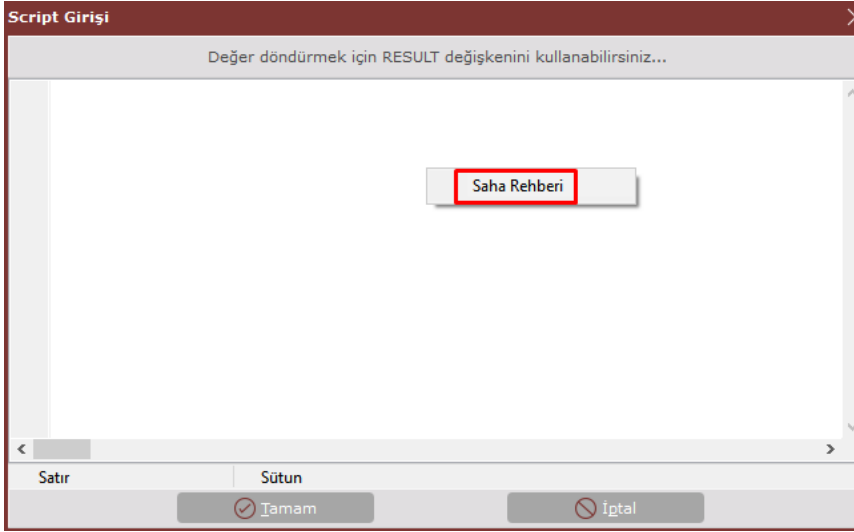

Saha rehberi butonuna tıklandığında açıklaması değiştirilecek olan belgenin sahalарının bulunduğu pencere açılmakta ve script içinde kullanılmak istenen alan seçilebilmektedir.



Bu listeden herhangi bir alan seçildiğinde ,seçilen saha aşağıdaki gibi görülmektedir.

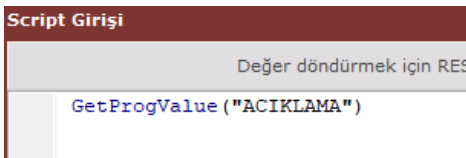

Tarih : 05/08/2021

Konu : Netsis Cari Muhasebe Açıklama Kayıtları

**Ürün : Netsis 3 Entegre / Netsis Wings Entegre / Netsis 3 Standard / Netsis 3 Enterprise /
Netsis Wings Enterprise / Netsis Wings**
Bölüm : YARDIMCI PROGRAMLAR

Saha listesinde, belge başlık bilgisi ve kalem bilgilerinden oluşan bir belge ise (örn: Fatura, sipariş, teklif), sadece belgenin başlık bilgisinin bulunduğu alanlar listelenir. Kalemlerden getirilmek istenen bilgiler için SQL sorgusu hazırlanmalıdır.

Aşağıdaki örnekte SQL sorgusunda belgenin üst bilgilerde girilen açıklama1 bilgisinin gelmesi sağlanmıştır. Üst bilgilerden veri alınabileceği gibi kalemler için sorgu yazılarak veri gelmesi sağlanabilir. Kalem bilgileri ile ilgili sorgulama sonucu dönecek olan satırın hangisi olduğuna dikkat edilmelidir. Kalemler ile ilgisi olmayan başka dosyalardan da SQL sorgusu yazarak bilgi getirmek mümkündür.

Örnek:

Satış faturası kesildiğinde entegrasyon modülüne giden “Entegrasyon Stok Genel Açıklama” sınıfın “Belge Numarası + - + Açık1 ” sahalarının birleşiminden oluşan açıklamanın yazması istenmektedir. Bu durumda aşağıdaki şekilde tanımlama yapılabilir.



Tarih : 05/08/2021

Konu : Netsis Cari Muhasebe Açıklama Kayıtları

Ürün : Netsis 3 Entegre / Netsis Wings Entegre / Netsis 3 Standard / Netsis 3 Enterprise /
Netsis Wings Enterprise / Netsis Wings
Bölüm : YARDIMCI PROGRAMLAR

```

Script Giriş
Değer döndürmek için RESULT değişkenini kullanabilirsiniz...

Dim cahar_aciklama
Set QRY = Netsiscore.Netlibdb.Getnewquery

QRY.RecSQL "(SELECT FATIRSNO, ACIK1 FROM TBLFATUEK WITH(NOLOCK) WHERE FATI

If QRY.FieldByName("ACIK1").asstring <> "" Then

cahar_aciklama = QRY.FieldByName("FATIRSNO").asstring & "-" & QRY.FieldByN

RESULT = cahar_aciklama

Else

cahar_aciklama = QRY.FieldByN

QRY.close
Set QRY = Nothing

```

Dim cahar_aciklama

Set QRY = Netsiscore.Netlibdb.Getnewquery

*QRY.RecSQL "(SELECT FATIRSNO, ACIK1 FROM TBLFATUEK WITH(NOLOCK) WHERE FATIRSNO="" &
GetProgValue("FATIRS_NO") & "" AND CKOD="" & GetProgValue("CARI_KODU") & """*

If QRY.FieldByName("ACIK1").asstring <> "" Then

cahar_aciklama = QRY.FieldByName("FATIRSNO").asstring & "-" & QRY.FieldByName("ACIK1").asstring

RESULT = cahar_aciklama

Else

cahar_aciklama = QRY.FieldByName("FATIRSNO").asstring

RESULT = cahar_aciklama

End If

QRY.close

Set QRY = Nothing

Tanımlamalar bu şekilde yapıldığında satış faturası girildikten sonra entegrasyon kayıtlarında oluşan kayıdn açıklaması bu tanıma uygun şekilde oluşacaktır.

Tarih : 05/08/2021

Konu : Netsis Cari Muhasebe Açıklama Kayıtları

Ürün : Netsis 3 Entegre / Netsis Wings Entegre / Netsis 3 Standard / Netsis 3 Enterprise /
Netsis Wings Enterprise / Netsis Wings
Bölüm : YARDIMCI PROGRAMLAR

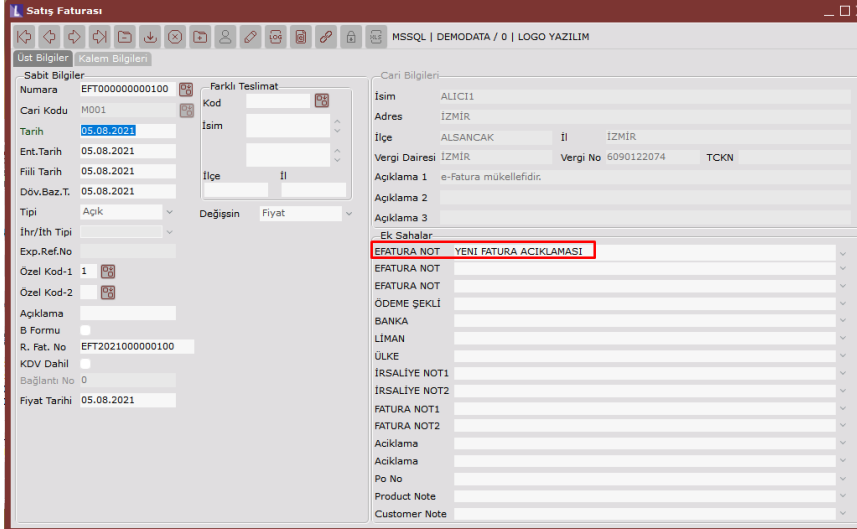
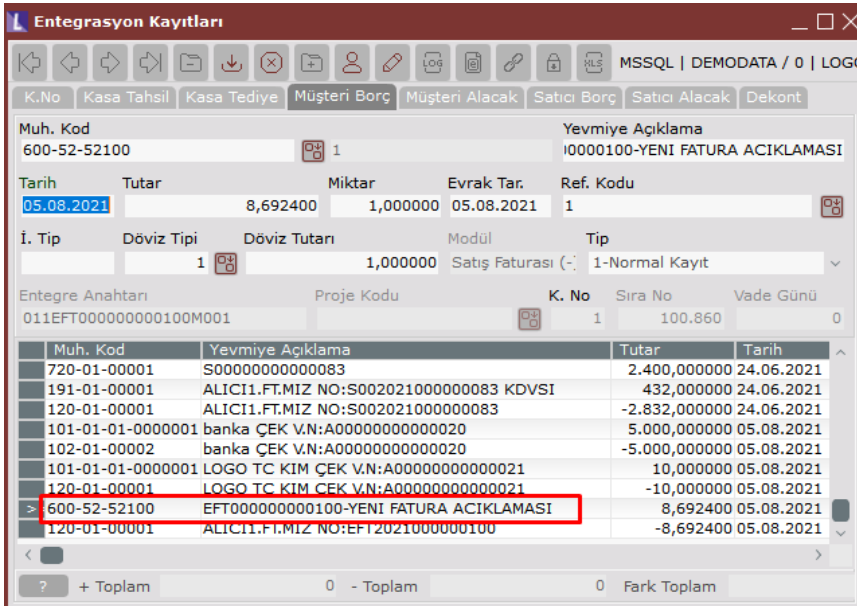
Muh. Kod	Yevmiye Açıklama	Tutar	Tarih
600-52-52100	EFT00000000100-YENİ FATURA AÇIKLAMASI	8,692,400	05.08.2021
120-01-00001	ALICI1.FI.MIZ NO:EFT2021000000100	-8,692,400	05.08.2021

Entegrasyon kayıtlarında yevmiye açıklama kısmında görülen açıklama scriptte yazdığı gibi Belge Numarası – Açıklama1 olacak şekilde “EFT00000000100-YENİ FATURA AÇIKLAMASI” bilgilerinden oluşmuştur.

Tarih : 05/08/2021

Konu : Netsis Cari Muhasebe Açıklama Kayıtları