

Ürün : Netsis 3 Entegre, Standard, Enterprise, Netsis Wings Entegre, Standard, Enterprise

Bölüm : Doğrudan Borçlandırma Sistemi

DOĞRUDAN BORÇLANDIRMA SİSTEMİ

Doğrudan borçlandırma sistemi ile firmanızın müşterilerine/bayilerine yapmış olduğu satışların tahsilat işlemlerini pratik bir şekilde yürütebilirsiniz. Sistem tarafından oluşturulan talimatların bankaya iletilmesinin ardından banka tarafında tahsilatlar takip edilecek ve otomatik olarak Netsis ERP sistemine yansıtılabilecektir. Tahsilatlar, Netsis'te oluşan dekontlar yardımı ile kontrol edilebilecektir. Benzer şekilde olumlu-olumsuz tahsilat işlem sonuçları da izlenebilecektir.

Bankalarla ilgili doğrudan borçlandırma süreçlerinde kullanılacak kurum kod bilgileri Finans\Banka\Kayıt\Banka Ana Kod Kayıtları ekranından ilgili banka için tanımlanmalıdır.

Bankaya gönderilecek dosyaların veya bankadan gelecek akıbet dosyalarının içerik desenlerinin Netsis'de tanımlanması gerekmektedir. Vakıfbank için önceden desteklenen sabit bir desen kullanılmaktadır, diğer bankalar için DBS sistemini kullanmak isteyen müşterilerimiz, bankanın talep ettiği fatura gönderim ve akıbet dosya desenlerini Finans\Banka\İşlemler\Dosya Desen Oluşturma ekranından oluşturmalıdır.

Desen Oluşturma

Desen oluştururken bu desenin Aktarım veya Akıbet olduğu bilgisini Desen Tipi bölümünde belirtmemiz gerekmektedir. Elinizde bulunan örnek dosyayı, dosya seç butonu ile Örnek Dosya bölümünde tanımlarsanız; desen detayları sekmesinden tanımlamaları yaparken, dosyada bulunan veriler size gösterilecek ve deseni daha kolay oluşturmanızı sağlayacaktır, zorunlu bir alan değildir.

Tarih : 22/03/2021

Konu : Doğrudan Borçlandırma Sistemi

Ürün : Netsis 3 Entegre, Standard, Enterprise, Netsis Wings Entegre, Standard, Enterprise
Bölüm : Doğrudan Borçlandırma Sistemi

Desen Kodu	Desen Adı	Desen Türü	Örnek Dosya	Şube Kodu
00002	HalkBank Toplu Ödeme Sij Aktarım	TÖS		0
AK01	AKİBET DENİZBANK Akıbet	DBS	C:\Users\aynil.uguroglu\Desktop\dba\AK20130529152019.txt	0
AK02	AKİBET DENİZBANK Akıbet	DBS	C:\Users\aynil.uguroglu\Desktop\dba\AK20130529152019.txt	0
D001	DENİZBANK DBS AKTARIM Aktarım	DBS	C:\Users\aynil.uguroglu\OneDrive - Logo\dokümanlar\dokümanlar\dba\FT20140225000665.txt	0
D002	test2 Aktarım	TÖS		0

Dosya Adı Banka Bilgilerine Göre Oluşturulsun: Bu seçenek işaretlendiğinde DBS, TÖS, çek veya senet aktarımlarında dosya adının banka ana kod kayıtlarındaki "Müşteri Numarası" ve "Kurum Kodları" alanlarında girilen bilgiler olarak gelmesi sağlanır.

Aktarım Desen Detayı

Konum	Sıra No	Değer Tipi	Satır	Sütun	Uzunluk	Bağlantı Tipi	Değer	Fonksiyon Adı	Tablo Adı	Saha Adı	Script Kullanım
Başlık Bilgisi	1	Diğer	1	1	1	Sabit	H				Hayır
Başlık Bilgisi	2	Diğer	1	2	2	Sabit	FT				Hayır
Başlık Bilgisi	3	Diğer	1	4	3	Sabit	134				Hayır
Başlık Bilgisi	4	Diğer	1	7	4	Fonksiyonlar		Yıl			Hayır
Başlık Bilgisi	8	Diğer	1	11	2	Fonksiyonlar		Ay			Hayır
Başlık Bilgisi	9	Diğer	1	13	2	Fonksiyonlar		Gün			Hayır
Başlık Bilgisi	14	Diğer	1	15	6	Sabit	000665				Hayır

Desen detayları üç bölümden oluşmaktadır; Başlık Bilgisi, Detay Bilgi, Alt Bilgi. Eklenecek her saha için sıra no değeri, ilgili konum (başlık, detay veya alt bilgi) bazında otomatik olarak artmaktadır. Başlık ve alt bilgi için birden fazla satır desteklenmiştir. Eğer başlık veya alt bilgi birden fazla satırdan oluşuyorsa, satır numarasını artırarak çok

Tarih : 22/03/2021
Konu : Doğrudan Borçlandırma Sistemi

Ürün : Netsis 3 Entegre, Standard, Enterprise, Netsis Wings Entegre, Standard, Enterprise

Bölüm : Doğrudan Borçlandırma Sistemi

satırlı bir başlık veya alt bilgi oluşturulabilir.



Eklenen her sahadan sonra üst kısımdaki ön izleme ekranına da bu saha eklenir, böylece oluşturulan dosya deseni her an izlenebilir.

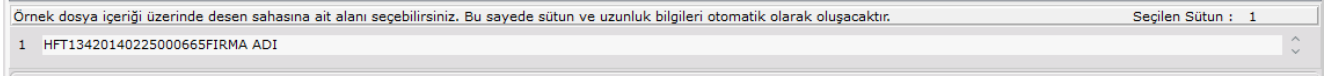

Desen bilgileri sekmesinde örnek dosya seçildiyse, desen detayları kısmında dosyanın içeriği görüntülenecektir. Ve bu kısımdaki bir veriyi fare ile seçtiğinizde sütun ve uzunluk bilgileri sahaları otomatik olarak doldurulacaktır.

Bağlantı tipi olarak üç farklı çeşit veri kullanılabilir; Sabit, Fonksiyonlar ve Veri Tabanı.

- Sabit bağlantı tipini oluşacak dosya içine sabit bir değer yazmak için kullanabiliriz.
- Fonksiyon olarak başlık ve detay bilgiler kısmında sistem tarihi, gün, ay, yıl, saat, dakika gibi sabit tanımlı fonksiyonlar kullanılabilir. Alt bilgilerde bunlara ek olarak; Toplam Fatura Sayısı ve Toplam Satır Sayısı sahaları da kullanılabilir.
- Veri tabanı olarak, seçilen konum bilgisine göre farklı tablolar ve farklı sahalardan gelmektedir. Başlık bilgisi seçildiğinde BNKHESSABIT ve BNKSABIT'de bulunan sahalardan, Detay bilgi seçildiğinde CASABIT, CASABITEK, FATUIRS'deki sahalardan kullanılabilir. Ayrıca bağlantı tipi veritabanı olarak seçim yapıldığında script desteğimiz de mevcuttur.

Örnek script kullanımı aşağıdaki şekildedir.

Tarih : 22/03/2021

Konu : Doğrudan Borçlandırma Sistemi

Ürün : Netsis 3 Entegre, Standard, Enterprise, Netsis Wings Entegre, Standard, Enterprise

Bölüm : Doğrudan Borçlandırma Sistemi

Desen Kodu : DBS2 Desen Adı : DE

Desen Kodu : DBS2

- Bağlık Bilgisi - H > Yıl > Ay > Gün > BNKSABIT(TOSKURUMKODU)
- Detay Bilgi - D > Ödeme Tarihi Yıl > Ödeme Tarihi Ay > Ödeme Tarihi Gün > DSNODEEMIR(SATICI_KOD) > S007 > DSNODEEMIR(TUTAR)
- Alt Bilgi - F > 001 > Toplam Satır Sayısı

Örnek dosya içeriği üzerinde desen sahasına ait alanı seçebilirsiniz. Bu sayede sütun ve uzunluk bilgileri otomatik olarak oluşacaktır.

1

Konum	Sıra No	Değer Tipi	Satır	Sütun	Uzunluk	Bağlantı Tipi
Detay Bilgi	7	<input type="radio"/> Boşluk <input checked="" type="radio"/> Diğer	1	30	10	Veri Tabanı <input checked="" type="checkbox"/> Script Kullanılsın

Bağlantı: Script

Script (Gelen değer için 'InputVal', geriye değer için 'ReturnVal' kullanılmalıdır)

Dosya Desen Script Girişi

```
'Lütfen Sonucunuzu ReturnVal değişkenine atayınız
Dim ReturnVal

DIM tmp
tmp=InputValue

msgbox tmp

FOR I= 0 To 15- (LEN(CSTR(InputValue))-1)
  IF LEN(tmp)<>15 THEN
    tmp="0"+tmp
  END IF
NEXT
ReturnVal=tmp
```

Alt bilgi seçildiğinde ise sadece FATUIRS gelmektedir. (Detay bilgilerde sayısal bir saha kullanıldıysa, Alt Bilgilerde o sahaya SUM() fonksiyonu uygulanmış hali kullanılabilir. Örneğin Detaylarda GenelToplam sahası kullanıldıysa, alt bilgilerde SUM(GenelToplam) sahası seçilebilir.)

Veri tabanı kısmında bir tablo ve saha seçildiğinde seçilen sahanın veritabanındaki uzunluğu sağındaki alanda gösterilmektedir. Güncelle butonu ile buradaki değeri uzunluk değerine aktarabiliriz. Uzunluk alanına, otomatik olarak getirilen değerden daha küçük bir değer girildiğinde; ilgili saha değeri, dosya içerisinde tam olarak görünmeyebilir.

Seçilen sahanın sayısal bir veri olup olmamasına göre ondalık, binlik ayracı ve ondalık ayracı bilgileri aktif olmaktadır.

Akıbet Desen Detayı

Akıbet desen tasarımı, aktarım desen tasarımı ile aynı şekilde yapılmaktadır. Buradaki tek fark, akıbet deseni hazırlarken bankadan gelecek olan durum kodlarını Detay Bilgi kısmında bir sahada tanımlanması gerekmektedir.

Tarih : 22/03/2021

Konu : Doğrudan Borçlandırma Sistemi

Ürün : Netsis 3 Entegre, Standard, Enterprise, Netsis Wings Entegre, Standard, Enterprise

Bölüm : Doğrudan Borçlandırma Sistemi

Konum	Sıra No	Değer Tipi	Satır	Sütun	Uzunluk	Bağlantı Tipi	Durum Göstergesi	Durum Detaylarını Görüntüle
Detay Bilgi	2	Boşluk	1	109	2	Sabit	<input checked="" type="checkbox"/>	<input type="button" value="Durum Detaylarını Görüntüle"/>

Durum Göstergesinin aktif olması için konum olarak detay bilgi ve bağlantı tipi sabit seçilmelidir. Ardından aktif olan Durum Detaylarını Görüntüle butonuna tıkladığında bankadan gelecek olan değerleri ve hangi değerler başarılı olarak kabul edileceği belirtilmelidir. Buraya tanımlayacağınız kodlar, bankadan bankaya farklılık gösterecektir. Durum Adı kısmına ise her bir değer için ekranda görmek istediğiniz kendi açıklamanızı girebilirsiniz.

Eklenecek değerlerden sadece birine Başarılı Durum seçilebilir, fakat birden fazla başarısız durum mevcut olabilir. Varsayılan olarak da bir saha tanımlayabilirsiniz. Tanımlamalar bittikten sonra ,Fatura Akıbetleri ekranında durum kodlarının nasıl görüntüleneceğini Ön izleme butonu ile izleyebilirsiniz.

Durum Detay Bilgileri
✖

Önizleme

Yeni Kayıt | Sil | Kaydet | Önizleme

Durum Adı:

Durum Değeri:

Başarılı Durum Varsayılan

Durum Adı	Durum Değeri	Başarılı Durum	Varsayılan
İşlem yapıldı	11	<input checked="" type="checkbox"/>	<input type="checkbox"/>
Kaydedilmek istenen fatura daha önce gönderilmiş	12	<input type="checkbox"/>	<input type="checkbox"/>
Değiştirilmek istenen kayıt bulunamadı	22	<input type="checkbox"/>	<input type="checkbox"/>

Tamam | İptal

Akıbet işleminde kullandığınız bir desen üzerinde Durum Göstergesi olan saha üzerinde bir değişiklik yapmanıza izin verilmeyecektir.

Fatura Aktarımı

Fatura Aktarımı
✖

Görüntüle | Tümünü Seç | Tümünü Kaldır | Dosya Oluştur

Temel Bilgiler

Hesap Kodu: DENIZBANK

Banka İsmi: DENIZBANK A.Ş. Şube İsmi: ISTANBUL ANADOLU IBAN: TR420013400000026310100010

Desen Kodu: D001 DENIZBANK DBS AKTARIM

Temizle

Ön Sorgulama

Belge No: S00000000001543 S00000000001543

Tarih Aralığı: 01.01.2010 - 31.01.2010

Cari Kodu:

Fatura No	Fatura Tarihi	Ödeme Tarihi	Tutar	Cari Kodu	Cari İsim
1 S00000000001543	02.05.2019	02.05.2019	70	DBS1	DBS 1

Tarih : 22/03/2021

Konu : Doğrudan Borçlandırma Sistemi

Ürün : Netsis 3 Entegre, Standard, Enterprise, Netsis Wings Entegre, Standard, Enterprise

Bölüm : Doğrudan Borçlandırma Sistemi

Firma tarafından sistem aracılığıyla bankaya iletilecek fatura bilgileri bu bölümden oluşturulmaktadır. Sorgulama seçenekleri kullanılarak daha önce bankaya aktarılmayan (tahsilat adayı) fatura listeleri görüntülenebilecektir. Görüntülenen faturalar içerisinde tahsilat sürecine dahil edilmek istenen faturalar seçilecektir. Ekran üzerinde işlemi kolaylaştırmaya yönelik bazı fonksiyonlar (tümünü seç-seçimleri kaldır) yer almaktadır.

Seçilen hesap Vakıfbank'a ait bir hesap ise Desen Kodu alanı pasif olacaktır, çünkü mevcut yapıda Vakıfbank ile sabit bir desen üzerinden çalışıyoruz. Diğer bankalara ait bir hesap kodu yazıldığında, sizden desen kodu seçmenizi isteyecektir.

Görüntüle seçeneği ile cari kartlarında kullanıcı tanımlı sahalar alanındaki alfasayısal sahası (KULL5S) dolu olan carilere ait satış faturaları seçimi yapıp, dosya oluşturulur. Sonrasında dosyanın kaydedileceği yer belirtilerek oluşan dosya, bankaya iletilebilecektir.

Fatura Sorgulama

Fatura Sorgulama

Temizle Liste

Ön Sorgulama

Belge No S00000000001542 S00000000001542

Tarih Aralığı 01.01.2019 31.01.2020

Cari Kodu

Banka DENİZBANK A.Ş.

Cari Kodu	Cari İsmi	Fatura No	Tutar	Gönderildi
DBS1	DBS 1	S00000000001542	35,40	✓

Gönderildi	Durumu	Cari Kodu	Cari İsmi	Fatura No	Banka Hes.Kodu	Tutar	Vade Tarihi
> Gönderildi	İşlem yapıldı	DBS1	DBS 1	S00000000001542	DENIZBANK	35,40	30.04.2019

Bankaya iletilen fatura bilgileri bu bölümden izlenebilecektir. Sorgulama seçenekleri kullanılarak daha önce bankaya aktarılan fatura listeleri görüntülenebilecektir. Görüntülenen liste içerisinde banka gönderimi iptal edilmek istenen faturalarda değişiklik yapılabilecektir.

Tarih : 22/03/2021

Konu : Doğrudan Borçlandırma Sistemi

Ürün : Netsis 3 Entegre, Standard, Enterprise, Netsis Wings Entegre, Standard, Enterprise

Bölüm : Doğrudan Borçlandırma Sistemi

Fatura Akibetleri

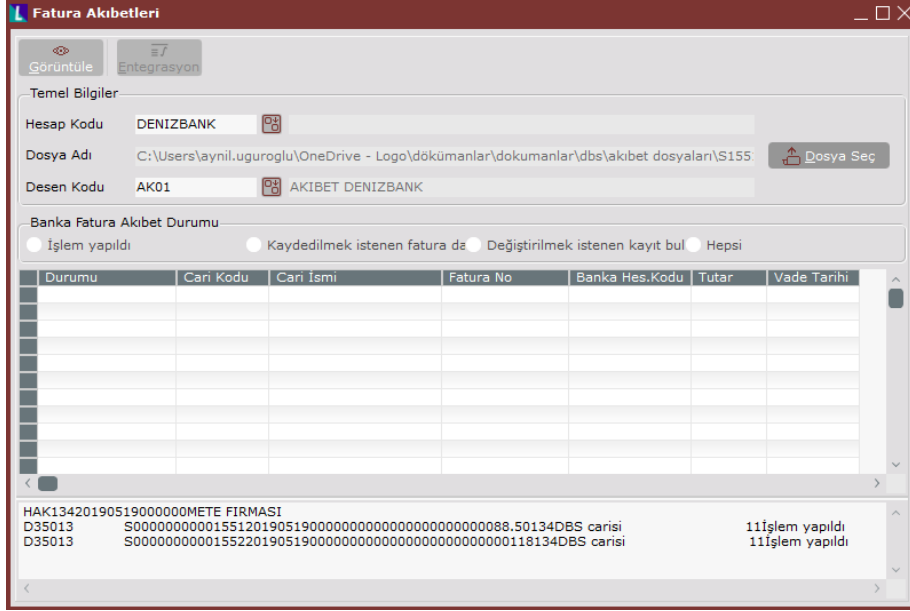

Tahsilat akibetleri bu bölümden kontrol edilebilecektir. Seçilen hesap Vakıfbank'a ait bir hesap ise Desen Kodu alanı pasif olacaktır, diğer bankalarda desen kodu seçilmesi gerekmektedir. Bankadan alınan akibet dosyası seçilerek işlem başlatılacaktır. Dosya içeriği incelenerek ekrana ilgili faturaların banka tarafında gördüğü işlem neticeleri görüntülenecektir. Dosya kontrol sürecinde tespit edilen durumlar kullanıcı bilgilendirme ekranında görüntülenecektir. Entegrasyon işlemi ile görüntülenen ve başarılı şekilde tahsil edilen faturalar için sistemde dekont oluşturulacaktır.

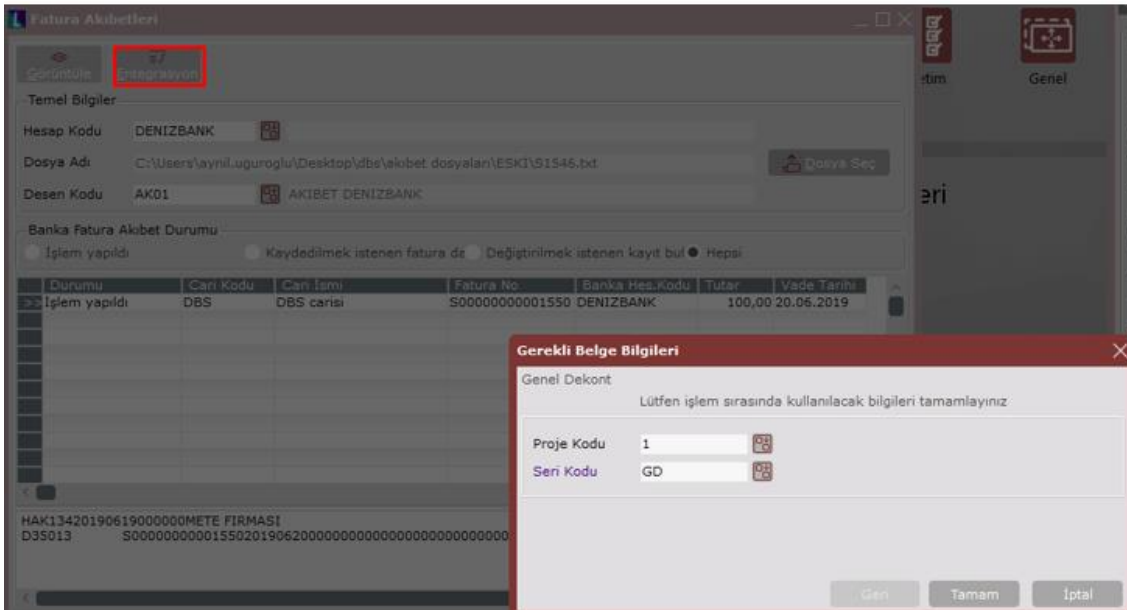

Tarih : 22/03/2021
Konu : Doğrudan Borçlandırma Sistemi

Ürün : Netsis 3 Entegre, Standard, Enterprise, Netsis Wings Entegre, Standard, Enterprise
Bölüm : Doğrudan Borçlandırma Sistemi

Genel Dekont Kaydı

MSSQL | METE15 / 0 | METE15 A.Ş.

Seri Kodu: GD GENEL DEKONT Dekont No: 173 İşlem Tarihi: 20.06.2019

Dekont Saha-1 Dekont Saha-2

Fiş No: Hesap Kodu:

Cari Muhasebe Borç Alacak
 Banka Stok

Açıklama:

Kayıt Sayısı: Değişsin 1 Döviz Tutarı: 0,00 Döviz Tutarı: 0,00 Tutar: 0,00

KDV: Dahil Hariç KDV Oranı (%) KDV Tutarı: 0,000000000 0,00 Miktar: 0,00

B Formu: Cari Kodu: Stopaj:

Belge Türü: Dekont Ödeme Türü: Banka Valör Bağ. Tarihi: 20.06.2019 Valör Günü: 0 Efektif Tarihi: 20.06.2019 Basım Yapısı:

Sıra No	İşlem Tarihi	Seri Kodu	Dekont No	Fiş No	Hesap Kodu	Hesap İsmi	B/A	Tutar	KDV
1	20.06.2019	GD	173		DBS	DBS cansi	A	100,00	1000000
>> 2	20.06.2019	GD	173		DENIZBANK		B	100,00	1000000

Limit Risk Yönetimi

Limit Risk İşlemleri

Limit Risk Akıbetleri Limit Risk Kayıtları

Görüntüle Entegrasyon

Temel Bilgiler

Hesap Kodu: VAKIFBANK VAKIFBANK 0158007297945905

Banka İsmi: TÜRKİYE VAKIFLAR Şube İsmi: GENEL MÜDÜRLÜ IBAN: TR360001500158007297945905

Dosya Adı: C:\Users\aynil.uguroglu\OneDrive - Logo\dokümanlar\dokumanlar\dfs\limitrisk.TXT Dosya Seç

Cari Kodu	Hesap No	Limit Tutarı	Risk Tutarı	Kabul Tahsil Tutarı	Toplam Fatura Tutarı	Kabul Fatura Toplamı	Limit Yetersiz Fatura Tutarı
>> DBS2	99209645	32.000	3.550,73	10.549,27	0	0	0
DDD	99188359	40.000	4.210,93	8.279,07	0	0	0
E07	99233173	0	0	0	5.360,02	0	3.360,04
E08	99439509	0	0	0	4.162,5	0	4.162,5

Tarih : 22/03/2021
Konu : Doğrudan Borçlandırma Sistemi

Ürün : Netsis 3 Entegre, Standard, Enterprise, Netsis Wings Entegre, Standard, Enterprise

Bölüm : Doğrudan Borçlandırma Sistemi

Limit Risk İşlemleri

Limit Risk Akıbetleri | Limit Risk Kayıtları

Banka İsmi: Vakıfbank

Cari Kodu: [] []

Listele

Limit Bilgileri		Risk-Kredi Bilgileri		Risk Oranı	
Limit Tutarı	32.000	Risk Tutarı	3.550,73	% 11,1	
Kabul Tahsil	10.549,27	Kabul Fatura	0		
Toplam Fatura	0	Limit Yetersiz Fatura	0		

Cari Kodu	Hesap No	Limit Tutarı	Risk Tutarı	Kabul Tahsil Tutarı	Toplam Fatura Tutarı	Kabul Fatura Toplamı	Limit Yetersiz Fatura Tutarı
>> DBS2	99209645	32.000	3.550,73	10.549,27	0	0	0
DDD	99188359	40.000	4.210,93	8.279,07	0	0	0
E07	99233173	0	0	0	5.360,02	0	3.360,04
E08	99439509	0	0	0	4.162,5	0	4.162,5

Banka tarafında takibi yapılan ve müşterilere/bayilere ait limit-kredi detayları sisteme entegre edilecek ve yine bu bölümden incelenebilecektir. Limit Risk Akıbetleri bölümü yardımıyla bankadan alınan dosya seçilip; limit-risk dosyası sisteme entegre edilerek sistemdeki carilere ait limit-risk detaylarının güncellenmesi sağlanacaktır. Entegrasyon süreci banka abone numarası üzerinden yürütülmektedir. Abone numarası bilgisi, cari kartı KULL5S alanında tutulmaktadır. Limit Risk Kayıtları bölümü yardımıyla bankadan alınan limit-risk cari kısıt yardımıyla incelenebilecektir. Risk oran hesaplaması ile ilgili cariler de tespit edilebilecektir. Limit-risk işlemleri Vakıfbank için desteklenmektedir.

Tarih : 22/03/2021

Konu : Doğrudan Borçlandırma Sistemi