

Ürün : GO3/GoWings/Tiger3/TigerWings/Tiger3Enterprise/TigerWingsEnterprise  
Bölüm : j-HR ile ERP Muhasebe Entegrasyonu

## j-HR ürününden ERP Ürününe Muhasebe Entegrasyonu

j-HR ürünü ile ERP ürünleri arasında muhasebe entegrasyonu yapılmaktadır. Entegrasyon işlemi ile j-HR ürünündeki puantaj kartları muhasebeleştirilerek ERP ürününde muhasebe fişi oluşturulması sağlanır.

Entegrasyon işlemi yapılmadan önce ERP ürününün olduğu sunucuda j-HR ürününün açıldığı kontrol edilmelidir.

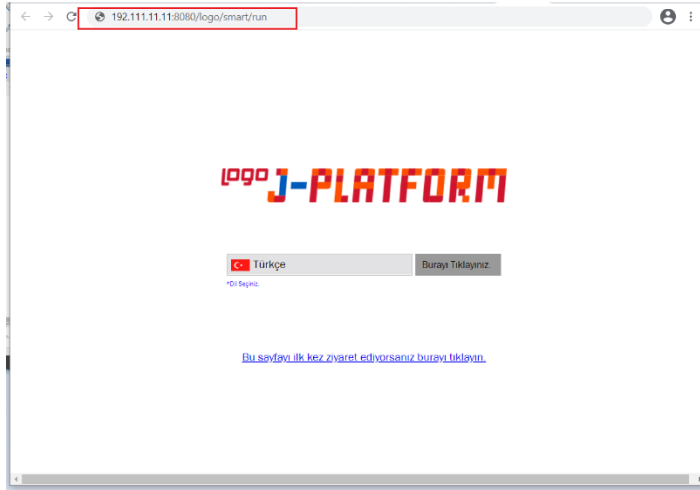

### ERP ürününde yapılması gereken işlem adımları:

- ERP ürününde firma bazında “Bağlantı Ayarları” yapılmalı.

Ticari sisteme entegre olarak bağlantının sağlanabilmesi için, Sistem işletmeni/ Yönetim / Firma detaylarında “Bağlantı Ayarları” sekmesindeki bilgilerin doldurulmuş olması gereklidir. Bu bilgiler, j-HR ürünü baz alınarak tanımlanır.

Sunucu Adresi : j-HR ürününe giriş bağlantı adresi  
Kullanıcı Adı : j-HR ürününe giriş kullanıcı adı  
Şifre : j-HR ürününe giriş yapan kullanıcı şifresi  
Kurum No : j-HR ürünü Kurumlar alanındaki Kurum Kodu  
Dönem No : j-HR ürününde çalışılan dönem numarası  
İK Kurum Kodu : j-HR ürünü Bağlı Kurum Kodu

Tanımlanır.

Tarih : 14/03/2021

Konu : j-HR ile ERP Muhasebe Entegrasyonu

Ürün : GO3/GoWings/Tiger3/TigerWings/Tiger3Enterprise/TigerWingsEnterprise  
Bölüm : j-HR ile ERP Muhasebe Entegrasyonu

j-HR ürününe giriş sunucu adresi:

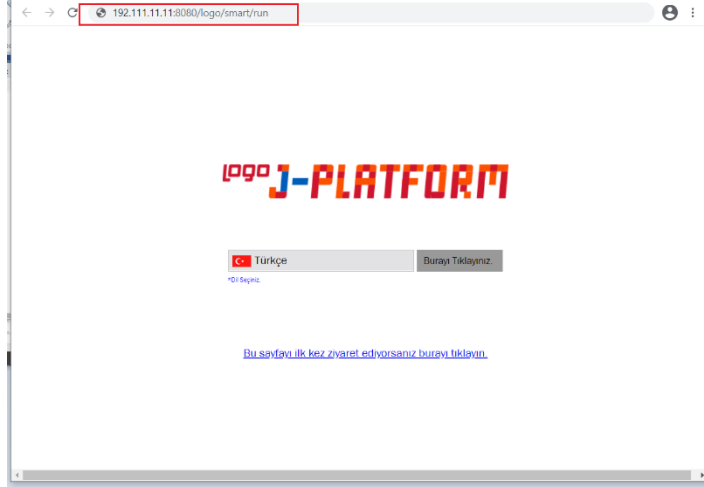

j-HR kullanıcı kodu ve şifre bilgisi:



j-HR Kurum No ve IK Kurum Kodu bilgisi :

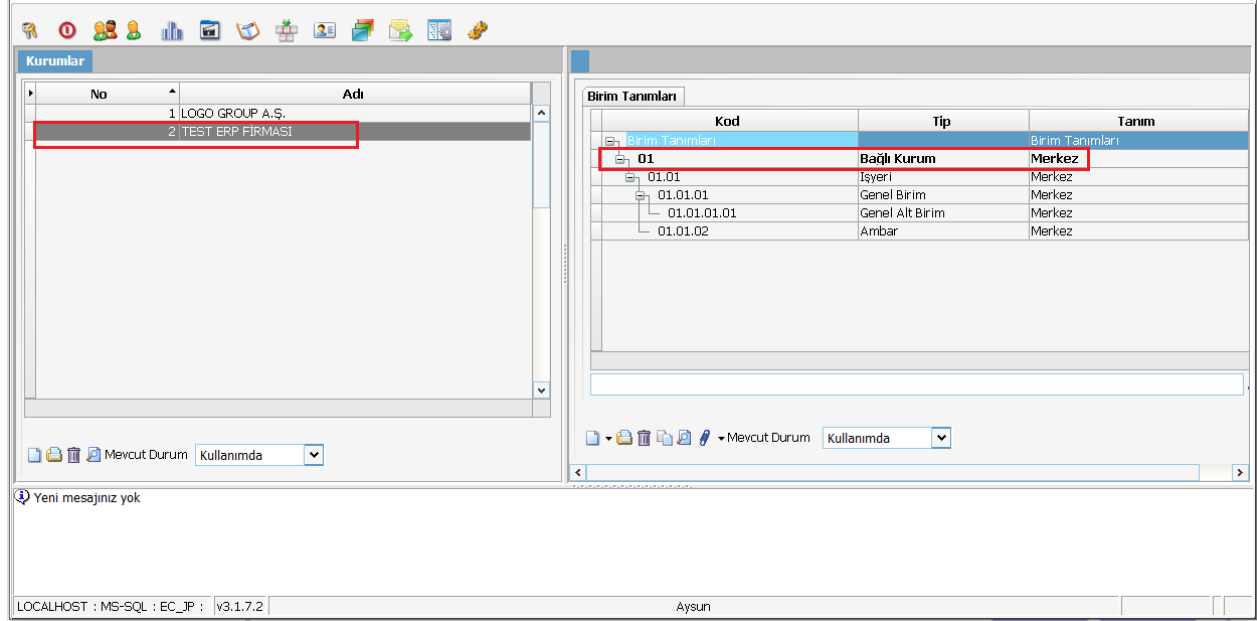

Tarih : 14/03/2021

Konu : j-HR ile ERP Muhasebe Entegrasyonu

Ürün : GO3/GoWings/Tiger3/TigerWings/Tiger3Enterprise/TigerWingsEnterprise  
Bölüm : j-HR ile ERP Muhasebe Entegrasyonu

ERP ürünü firma detaylar penceresi:

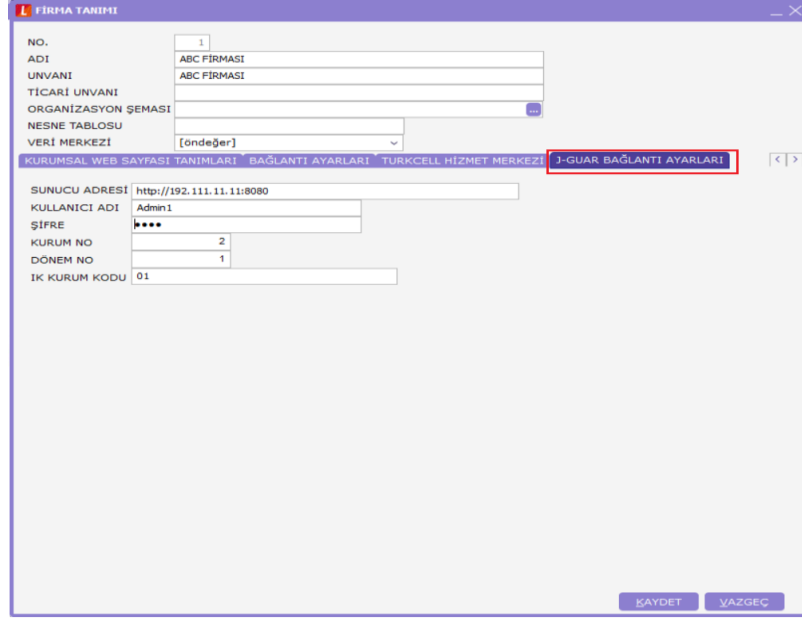

**FİRMA TANIMI**

NO. 1  
ADI ABC FİRMASI  
UNVANI ABC FİRMASI  
TİCARİ UNVANI  
ORGANİZASYON ŞEMASI  
NESNE TABLOSU  
VERİ MERKEZİ [öndeğer]

KURUMSAL WEB SAYFASI TANIMLARI BAĞLANTI AYARLARI TÜRKCELL HİZMET MERKEZİ **J-GUAR BAĞLANTI AYARLARI**

SUNUCU ADRESİ http://192.111.11.11:8080  
KULLANICI ADI Admin1  
ŞİFRE \*\*\*\*\*  
KURUM NO 2  
DÖNEM NO 1  
İK KURUM KODU 01

KAYDET VAZGEÇ

➤ **ERP firma tanımına işyeri eklenmeli.**

j-HR ürünündeki işyeri tanımı, ERP ürününde firmaya bağlı işyeri tanımı ile aynıdır. Muhasebe entegrasyonu yapılabilmesi için, j-HR ürünündeki işyeri adı ile aynı olacak şekilde Tiger ürününde işyeri adı ile tanımlanır. j-HR ürününde işyeri adı Gebze ise, Tiger ürününde de işyeri adı Gebze olmalı. j-HR işyeri tanımı :

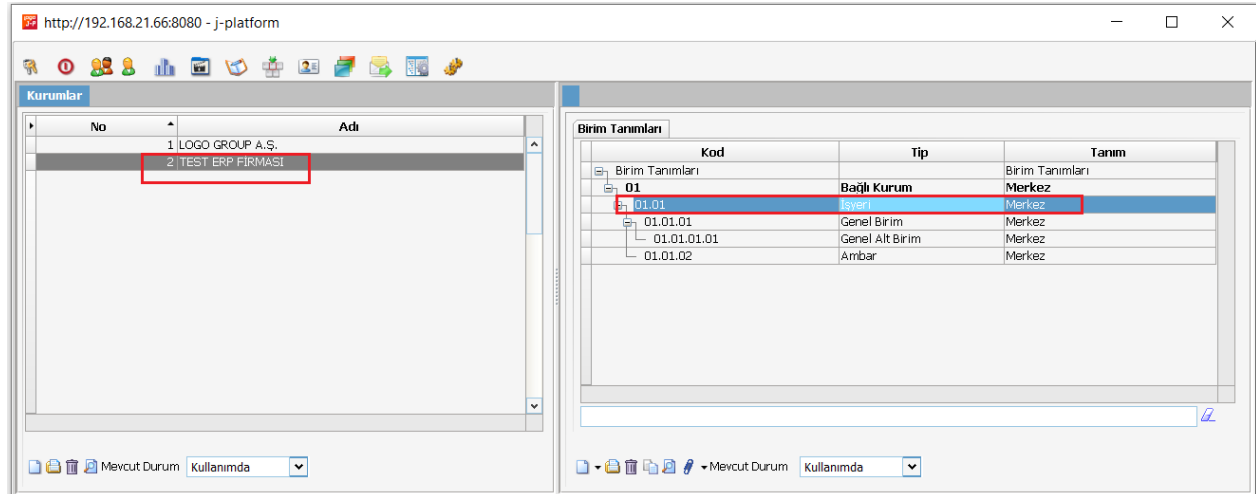

http://192.168.21.66:8080 - j-platform

**Kurumlar**

No	Adı
1	LOGO GROUP A.S.
2	TEST ERP FİRMASI

**Birim Tanımları**

Kod	Tip	Tanım
01	Bağlı Kurum	Merkez
01.01	İşyeri	Merkez
01.01.01	Genel Birim	Merkez
01.01.01.01	Genel Alt Birim	Merkez
01.01.02	Ambar	Merkez

Tarih : 14/03/2021

Konu : j-HR ile ERP Muhasebe Entegrasyonu

Ürün : GO3/GoWings/Tiger3/TigerWings/Tiger3Enterprise/TigerWingsEnterprise  
Bölüm : j-HR ile ERP Muhasebe Entegrasyonu

ERP işyeri tanımı:

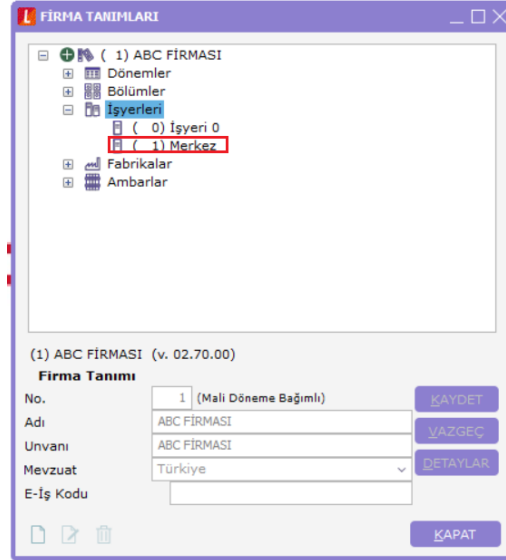

➤ ERP ürününde Personel muhasebe kodları tanımlanmalı.

j-HR ürününde yapılan puantajların, ERP de hangi muhasebe hesaplarında muhasebeleştirilmesi isteniyorsa, Tiger ürününde Genel muhasebe/ Ana kayıtlar /Muhasebe bağlantı kodları penceresinde işyeri bazında Personel Muhasebe Kodları tanımlanır.

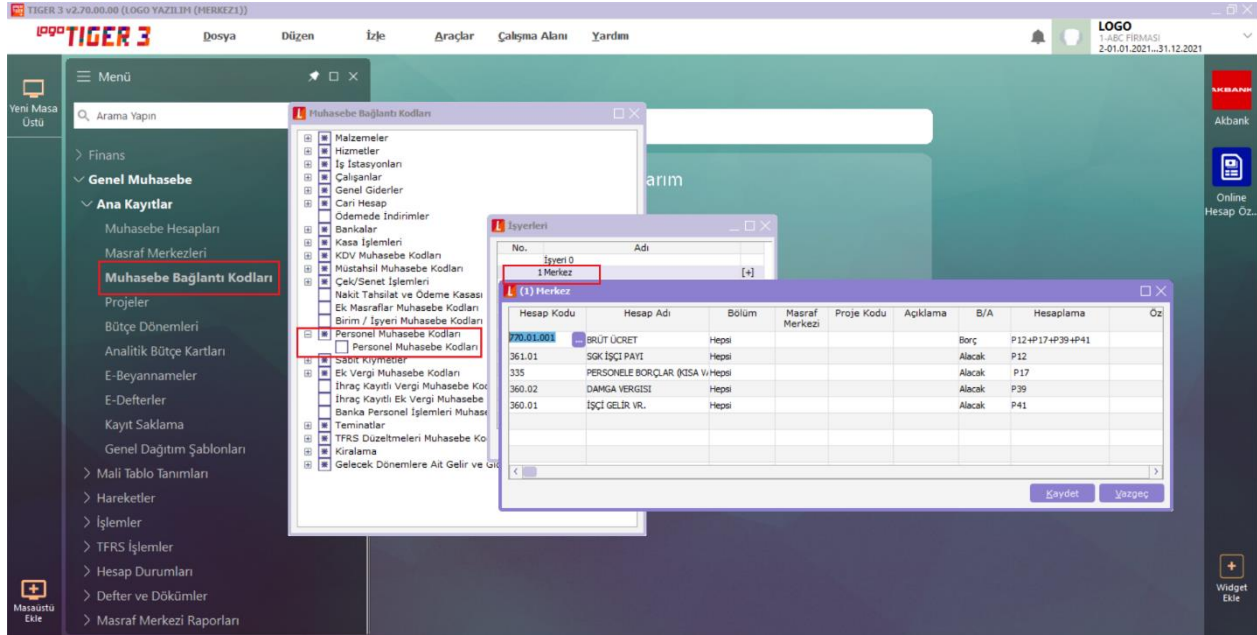

Hesap Kodu	Hesap Adı	Bölüm	Masraf Merkezi	Proje Kodu	Açıklama	B/A	Hesaplama	Öz
770.01.001	BRUT ÜCRET	Hepsi			Borç		P12+P17+P39+P41	
361.01	SGK İŞÇİ PAYI	Hepsi			Alacak		P12	
335	PERSONELE BORÇLAR (KISA V.)	Hepsi			Alacak		P17	
360.02	DAMGA VERGİSİ	Hepsi			Alacak		P39	
360.01	İŞÇİ GELİR VR.	Hepsi			Alacak		P41	

Tarih : 14/03/2021

Konu : j-HR ile ERP Muhasebe Entegrasyonu

Ürün : GO3/GoWings/Tiger3/TigerWings/Tiger3Enterprise/TigerWingsEnterprise  
Bölüm : j-HR ile ERP Muhasebe Entegrasyonu

➤ ERP ürününde muhasebe entegrasyonu yapılır.

Tiger ürününde muhasebeleştirme işlemi ile j-HR ürününde eklenen puantajlara muhasebe fişi oluşturulur.

j-HR ürünü puantaj kartı:

The screenshot shows the 'Puantaj Kartı' (Time Card) interface in the j-HR system. It includes a menu on the left, a central area for employee details and work days, and a right-hand panel for financial summaries.

Kayıtlar	Filtreler
1	ALI TEST

Menüler	Sosyal Yardımlar	Gün
		30
		30
		30
		30
		30
		30
		30

Hesaplar	Detaylar
Kal./Tep./Ölüm Sig.	20 450,00 550,00 1.000,00
İpotitik Sigortası	3 50,00 100,00 150,00
Genel Dm. Sig.	12,5 150,00 375,00 625,00
SGK Prim Toplamı	750,00 1.025,00 1.775,00
----- GELİR VERGİSİ -----	
GELİR VER. MATRAHI (INDİRİMSİZ)	5.000,00
- Sigorta Primi	750,00
GELİR VERGİSİ MATRAHI (NORMAL)	4.250,00
Devreden Kamulatif Vergi Matrahı	0,00
Son Kamulatif Vergi Matrahı	4.250,00

Tiger ürünü muhasebeleştirme işlemi:

The screenshot shows the 'Muhasebeleştirme' (Accounting) interface in the TIGER 3 system. It includes a menu on the left, a central area for filter selection, and a right-hand panel for the selected filters.

Filtreler	Seçilen Filtreler
<input checked="" type="checkbox"/> Tarih Aralığı	Tarih Aralığı 01.01.2021 - 31.01.2021
<input checked="" type="checkbox"/> İşyeri No.	İşyeri No. 0,1
<input checked="" type="checkbox"/> Fiş Tarihi	Fiş Tarihi 31.01.2021
<input checked="" type="checkbox"/> Muhasebeleştirme Periyodu	Muhasebeleştirme Periyodu Gündelik
<input checked="" type="checkbox"/> Muhasebeleştirme Şekli	Muhasebeleştirme Şekli İşyerlerine Göre
<input checked="" type="checkbox"/> Muhasebeleştirme Kontrolü	Muhasebeleştirme Kontrolü Yapılacak
<input checked="" type="checkbox"/> Satır Birleştirme	Satır Birleştirme Evet
<input checked="" type="checkbox"/> Bütçe Hareketleri Oluşturulmuş	Bütçe Hareketleri Oluşturulmuş Evet
<input checked="" type="checkbox"/> Muhasebe Fişi Tarih Ataması	Muhasebe Fişi Tarih Ataması Muhasebeleşen Fişin Tarihi Atanacak

Tarih : 14/03/2021

Konu : j-HR ile ERP Muhasebe Entegrasyonu

