

Elektronik Ortamda Kayıt Saklama (431 Sıra No'lu Vergi Usul Kanunu)

Amaç
ve
Fayda

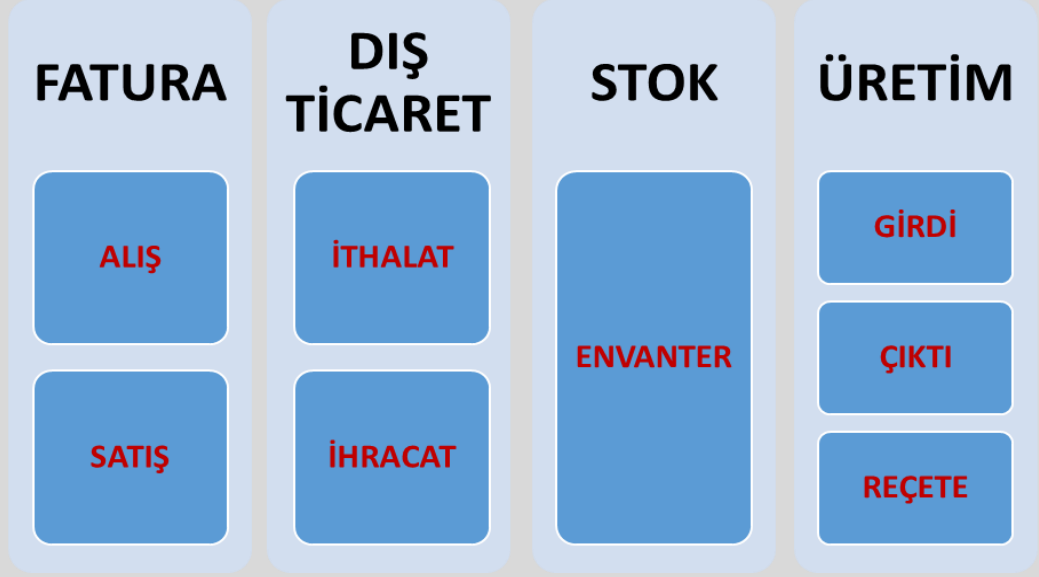

Muhasebe modülünde 431 Sıra No.lu Vergi Usul Kanunu (VUK) uyarınca ilgili vergi mükelleflerine yönelik olmak üzere belirlenen konulara ilişkin kayıtların elektronik ortamda oluşturulması, saklanabilmesi çalışmaları tamamlanmıştır.

431 Sıra No.lu Vergi Usul Kanun tebliği ile düzenleme getirilen kayıt saklama gereksinimleri belirtilmiştir. Tebliğde belirlenen konuların elektronik ortamda oluşturulması, saklanması ve ibraz edilebilmesi gerekmektedir. Asgari kayıt saklama gereksinimlerini içeren genel konular :

- Satış kayıtları,
- Alış kayıtları,
- İthalat kayıtları,
- İhracat kayıtları,
- Envanter kayıtları,
- Üretim kayıtları

şeklindedir. Oluşturulan kayıtların kontrol, inceleme, saklama gibi işlemlerinin yapılması amacıyla dışarı veri aktarım fonksiyonları desteklenmiştir. Elektronik kayıtlar, .xls, .xlsx ve .xml dosya formatlarında saklanabilecektir.

Kapsama giren mükelleflerin belirtilen konulara ait kayıtlarını hazırlayabilmelerini ve muhafaza edebilmelerini hedefleyen bu yenilik, Netsis 8.0.4 onaylı sürümü ile birlikte kullanılabilir olacaktır.

Ürün
Grubu

- [X] Netsis Enterprise
[X] Netsis Standard
[X] Netsis Entegre

Modül	[X] Muhasebe
Kategori	[X] Yeni Fonksiyon
Versiyon Önkoşulu	8.0.4

Uygulama **431 Numaralı VUK E-Kayıt Saklama Parametreleri**

Fatura, dış ticaret, stok ve üretim modüllerinde girilen kayıtlar ile tebliğde belirlenen kayıt saklama gereksinimlerine uygun elektronik kayıtlar oluşturulacaktır. Bu bölümde sistemde girilen kayıtların verilecek olan kısıtlara göre getirilebilmesi sağlanacaktır. Parametre ekranında verilen kısıtlar, kayıt saklama sürecinde hariç tutulacak kayıtları ifade etmektedir. Tebliğde yer alan konu başlıklarına göre kısıt girişleri bölümlere ayrılmış durumdadır. Modül bazında tüm alt bölümler için ortak olan ve hariç tutulması istenen kayıtlar, genel bölümünde belirlenebilecektir. Örnek olarak hem satış hem alış faturalarında hariç tutulmak istenen ortak kısıt değerleri, bu bölümde belirlenebilecektir. İlgili ekrana Muhasebe modülünde Kayıt bölümünden erişim sağlayabilirsiniz.

#	Ve / Veya / Değil	Saha Adı	Operatör	Değer 1	Değer 2
		C_YEDEK6	eşittir	X	

431 Numaralı VUK E-Kayıtları

Bu bölümde sistemde tanımlanan parametrelere göre ilgili modüllerden getirilen kayıtlar görüntülenecektir. Tebliğde belirlenen bilgiler konularına uygun şekilde ayrı bölüm başlıklarında görüntülenecektir. Sırasıyla bölüm başlıkları, Satış faturaları, Alış faturaları, İthalat kayıtları, İhracat kayıtları, Stok kayıtları ve üretim kayıtları şeklindedir.

Tarih aralığı belirtildikten sonrası kayıt getirme işlemleri kullanılabilir. Üst bölümünde yer alan butonlar ile, kayıt getirme ve dış ortamlara aktarım işlemleri sağlanabilecektir.

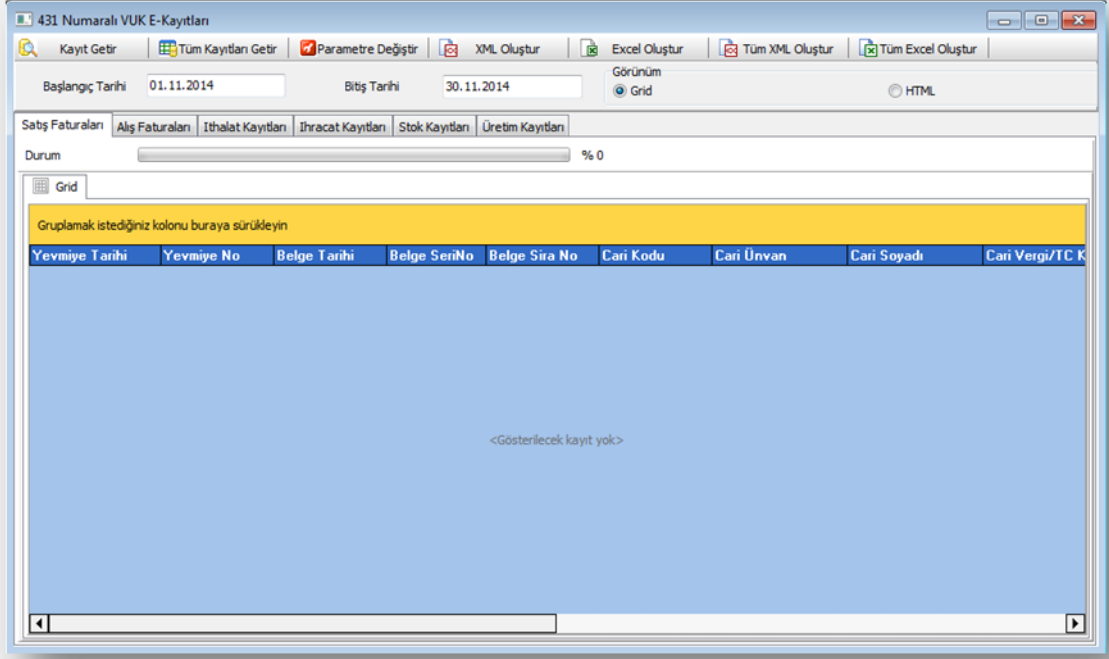

 **Kayıt Getir**

Ekranında aktif olan (o anda görüntülenen) bölüm için tanımlanan parametrelere uygun kayıtların getirilmesini sağlar.

 **Tüm Kayıtları Getir**

Bütün bölümler için tanımlanan parametrelere uygun kayıtların getirilmesini sağlar.

 **Parametre Değiştir**

Parametre ekranına hızlı erişimi sağlar.

 **XML Oluştur**

Ekranında aktif olan (o anda görüntülenen) bölümde listelenen kayıtların .xml dosya formatında dışarıya aktarımını sağlar.

 **Excel Oluştur**

Ekranında aktif olan (o anda görüntülenen) bölümde listelenen kayıtların .xls veya .xlsx dosya formatlarında dışarıya aktarımını sağlar.

 **Tüm XML Oluştur**

Bütün bölümler için görüntülenen kayıtların .xml dosya formatında dışarıya aktarımını sağlar.

 **Tüm Excel Oluştur**

Bütün bölümler için görüntülenen kayıtların .xls veya .xlsx dosya formatlarında dışarıya aktarımını sağlar.

Görünüm

Grid

HTML

Görünüm seçimiyle görüntülenen kayıtların grid üzerinde veya html olarak görüntülenmesini sağlar.

Kayıt getirme fonksiyonları kullanıldığında sistem tarafından kullanıcıya işlem detayları, işlemin başladığı ve bittiği yönünde bilgilendirme mesajları sunulmaktadır.

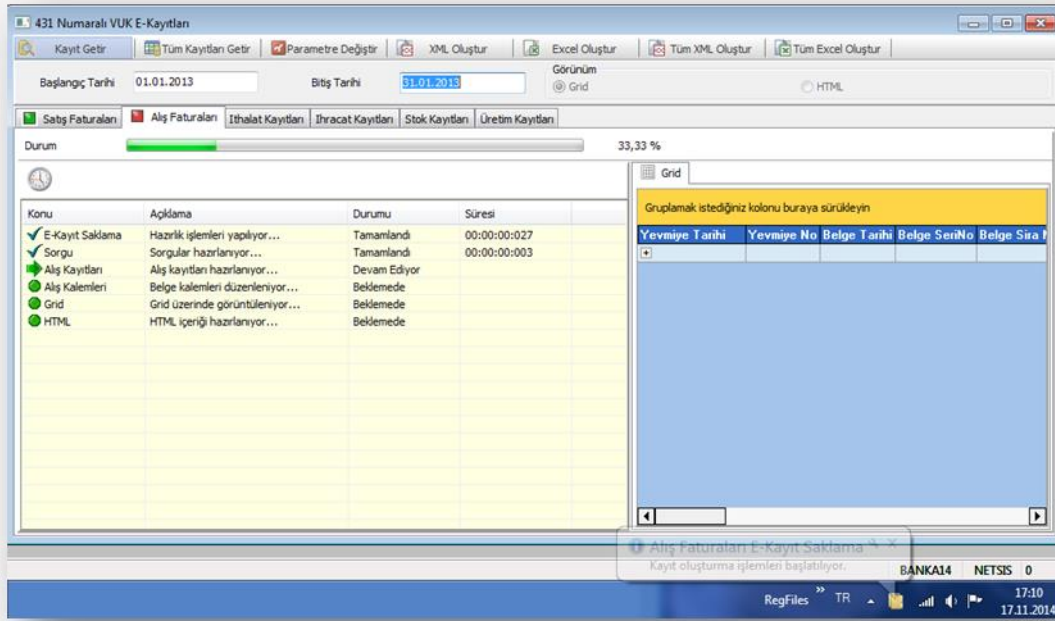

İşlemler başlatıldıktan sonra uygulama kullanımına devam edilebilecektir. İşlemler tamamlandığında kullanıcıya bilgilendirme mesajı görüntülenip; bölüm ikonu yeşil olarak güncellenecektir.

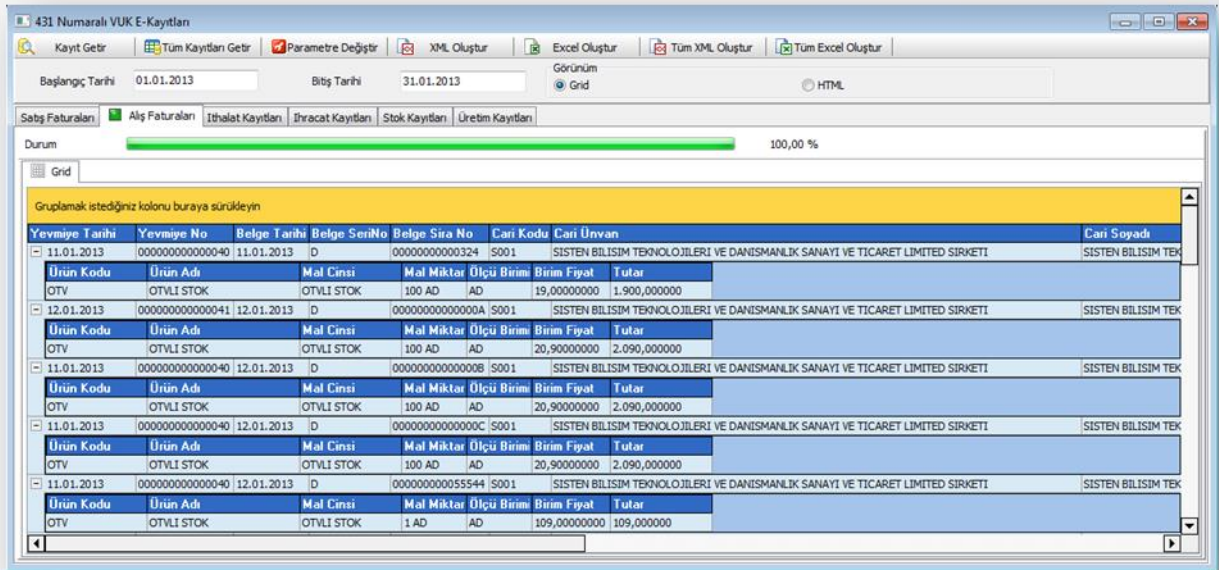

Listelenen kayıtlar, varsa kırım detayları ile görüntülenecektir. Oluşturulan kayıtlar, görünüm değişimi ile html yapısında da izlenebilecektir.

431 Numaralı VUK E-Kayıtları

Kayıt Getir Tümü Kayıtları Getir Parametre Değiştir XML Oluştur Excel Oluştur Tümü XML Oluştur Tümü Excel Oluştur

Başlangıç Tarihi 01.01.2013 Bitiş Tarihi 31.01.2013 Görünüm HTML Grid

Satış Faturaları Alış Faturaları İthalat Kayıtları İhracat Kayıtları Stok Kayıtları Üretim Kayıtları

Durum 100,00 %

HTML

Başlangıç Tarihi	Bitiş Tarihi
01.01.2013	31.01.2013

Yevmiye Tarihi	Yevmiye No	Belge Tarih	Belge SeriNo	Belge SıraNo	Cari Kodu	Satıcı Ünvan	Satıcı Soyad
11.01.2013	0000000000000040	11.01.2013	D	000000000000324	S001	SISTEN BİLİSİM TEKNOLOJİLERİ VE DANIŞMANLIK SANAYİ VE TİCARET LIMITED SİRKETİ	SISTEN BİLİSİM TEKNOLOJİLERİ VE DANIŞMANLIK SANAYİ VE TİCARET LIMITED SİRKETİ
12.01.2013	0000000000000041	12.01.2013	D	00000000000000A	S001	SISTEN BİLİSİM TEKNOLOJİLERİ VE DANIŞMANLIK SANAYİ VE TİCARET LIMITED SİRKETİ	SISTEN BİLİSİM TEKNOLOJİLERİ VE DANIŞMANLIK SANAYİ VE TİCARET LIMITED SİRKETİ
11.01.2013	0000000000000040	12.01.2013	D	00000000000000B	S001	SISTEN BİLİSİM TEKNOLOJİLERİ VE DANIŞMANLIK SANAYİ VE TİCARET LIMITED SİRKETİ	SISTEN BİLİSİM TEKNOLOJİLERİ VE DANIŞMANLIK SANAYİ VE TİCARET LIMITED SİRKETİ

Dış Ortamlara Veri Aktarımı

Bu bölümde görüntülenen kayıtların düzenlenmesi, muhafaza edilmesi amacıyla desteklenen dosya formatlarında dışarıya aktarımı sağlanabilecektir.

A	B	C	D	E	F
	Ürün Kodu	Ürün Adı	Grup Kodu	Grup Adı	Ölçü Br-1
	SERI	SERİLİ URUN	01	01	AD
	GK1	GRUP 1	1	Mutfak	AD
	GK2	GRUP KOSUL	1	Mutfak	AD
	TEST	NNNTEST	5000	5000	AD
	TEST1		5000	5000	
	BZD001	2 Kapılı No-Frost	B	Buzdolabı	ad
	BZD002	Buzdolabı	B	Buzdolabı	ad
	bzd003	buzdolabı	B	Buzdolabı	ad
	BZD004	BUZDOLABI	B	Buzdolabı	ad
	C100	C100 ÇIKIŞ SERİLİ	C		AD
	C101	C101 SERİLİ	C		AD
	CK001	URUN1 CK001	CK1	CK1	AD
	CK002	URUN2 CK002	CK2	CK2	AD
	E001	ELDIVEN	DATA		AD
	BUZDOLABIKIR-1000	Kırmızı ve 1000 watt Buzdolabı	B	Buzdolabı	AD
	BUZDOLABIKIR-2000	Kırmızı ve 2000 watt Buzdolabı	B	Buzdolabı	AD
	OIV	OZEL İLETİSİM	B	Buzdolabı	AD

Elektronik kayıtlar, bölüm başlıklarına uygun şekilde aktarılacaktır.

	A	B	C	D	E	F	G	
11		01/16/2013	0000000000000052	01/16/2013	A	10000000011588	00001	TEST FIRMASI A.S
12			Ürün Kodu	Ürün Adı	Mal Cinsi	Mal Miktarı	Ölçü Birimi	
13			00001	STOK 1g STC			ad	9,8313
14		01/16/2013	0000000000000052	01/16/2013	A	10000000011589	00001	TEST FIRMASI A.S
15			Ürün Kodu	Ürün Adı	Mal Cinsi	Mal Miktarı	Ölçü Birimi	
16			00001	STOK 1g STC			ad	9,8313
17		01/16/2013	0000000000000052	01/16/2013	A	10000000011590	00001	TEST FIRMASI A.S
18			Ürün Kodu	Ürün Adı	Mal Cinsi	Mal Miktarı	Ölçü Birimi	
19			001	tombik çayc			AD	106,2
20			8690565025604					90
21		01/16/2013	0000000000000052	01/16/2013	F	00000000010037	00001	TEST FIRMASI A.S
22			Ürün Kodu	Ürün Adı	Mal Cinsi	Mal Miktarı	Ölçü Birimi	
23			001	tombik çayc			AD	17,714
24		01/10/2013	0000000000000075	01/10/2013	A	10000000011658	00001	TEST FIRMASI A.S
25			Ürün Kodu	Ürün Adı	Mal Cinsi	Mal Miktarı	Ölçü Birimi	
26			P013	P013			AD	15
27		01/10/2013	0000000000000077	01/10/2013	F	00000000000041	CP	CARI PRIM UYGULAMASI
28			Ürün Kodu	Ürün Adı	Mal Cinsi	Mal Miktarı	Ölçü Birimi	
29			P001	URUN P001			AD	8,8

Ekran görüntülenen kayıtlar, ilgili bölümlerde xml dosya formatında da dışarıya aktarılabilir. İşlemler yardımı ile oluşturulan xml içeriği dizin yapısında saklanabilir.

```

VUK431 E-Kayıt XML
Satis Faturalari | Alis Faturalari | Ithalat Kayitlari | Ihracat Kayitlari | Stok Kayitlari | Üretim Girdileri
<?xml version="1.0" encoding="windows-1254" ?>
- <SatisFaturalari>
- <Fatura>
  <YevmiyeTarih>14.01.2013</YevmiyeTarih>
  <YevmiyeNo>00000000000042</YevmiyeNo>
  <BelgeTarih>14.01.2013</BelgeTarih>
  <BelgeSeriNo>0</BelgeSeriNo>
  <BelgeSiraNo>0000000000000F</BelgeSiraNo>
  <CariKod>00001</CariKod>
  <CariUnvan>TEST FIRMASI A.S</CariUnvan>
  <CariSoyad>TEST FIRMASI A.S</CariSoyad>
  <CariVergiTCKNo>0010310407</CariVergiTCKNo>
  <UrunKodu>00001</UrunKodu>
  <UrunAd>STOK 1g STOK 1g STOK 1g STOK 1g STOK 1g STOK 1g STOK 1g STOK 1g</UrunAd>
  <MalCins />
  <MalMiktar />
  <OlcuBrm>ad</OlcuBrm>
  <MalTutar>12</MalTutar>
  <KDV>2,16</KDV>
  <OTV>0,0765</OTV>
  <SatIsk>0</SatIsk>
  <MFazIsk>0</MFazIsk>
  <GenIsk1T>0</GenIsk1T>
  <GenIsk2T>0</GenIsk2T>
  <GenIsk3T>0</GenIsk3T>
  
```

Uyarılar

Bu bölümde elektronik kayıtların oluşturulması ile ilgili detaylar açıklanmaktadır. Üretim kısmında yer alan üretim reçeteleri bölümünde reçete tespiti ilgili tarih aralığındaki stok hareketleri göz önünde bulundurularak oluşturulmaktadır. Bu sayede gerçekleşen reçete bilgilerinin elde edilmesi hedeflenmiştir.