

Ürün : Netsis 3 Standard/Netsis 3 Enterprise/Netsis Wings/ Netsis Wings Enterprise/Netsis 3 Entegre
Bölüm : Kredi Kartı Uygulaması

KREDİ KARTI UYGULAMASI

Kredi kartı uygulaması, mağazalar ile bankalar arası kart sözleşmelerinin ve bu sözleşmelere ait detayların tanımlanabilmesini, kart ile yapılan tahsilatların takip edilebilmesini sağlar.

1.Kredi Kartı Tip Tanımları

Banka kart tiplerinin tanımlandığı ekrandır. Bu ekrandan tanımlanan tipler kredi kartı tanımlarına bağlanacaktır.



2. Kredi Kartı Tanımlamaları

Farklı bankalara ait kredi kart kodlarının tanımlandığı ekrandır. Bu ekrandan tanımlanan kart kodları daha sonra sözleşmeler ile bağlanacaktır.



Kart Kodu

Kullanıcı tarafından tanımlanan, kart sabitine verilecek olan koddur.

Banka Kodu

Tanımlanan kredi kartının bağlı olduğu banka ana kodunun girildiği sahadır.

Tip Kodu

Tanımlanan kredi kartının, kart tipi ile eşleştirildiği sahadır.

Tarih : 29/09/2020

Konu : **Kredi Kartı Uygulaması**

Ürün : Netsis 3 Standard/Netsis 3 Enterprise/Netsis Wings/ Netsis Wings Enterprise/Netsis 3 Entegre
Bölüm : Kredi Kartı Uygulaması

3. Banka Kesinti Tip Tanımlamaları

Bankalar mağazalar ile olan sözleşmeleri kapsamında farklılık gösterebilen kesintiler uygularlar. Bu kesinti tipleri "Banka Kesinti Tip Tanımları" ekranından açılmaktadır.



4. Banka Kesinti Tanımları

"Banka Kesinti Tip Tanımları" ekranından açılan kesinti tiplerinin detaylandırıldığı ekrandır. Burada detaylandırılan kesintiler daha sonra "Banka Sözleşme Tanımlamaları" ekranından, sözleşmeler ile bağlanacaktır.



Kesinti Kodu

Kullanıcı tarafından belirlenen kesinti kodunun girileceği sahadır.

Tip Kodu

Tanımlanan kesinti tiplerinin, kesintiler ile eşleştirildiği sahadır.

Banka Kodu

Yapılan kesinti tanımlamasının bağlı olduğu banka ana kodunun girildiği sahadır.

Kesinti Zamanı

Kesintinin tamamının ilk tahsilattan yapılması gerektiğinde "İlk Tahsilat", kesintinin taksit tutarı üzerinden, taksitlere uygulanması gerektiğinde ise "Vadeli" seçeneğinin işaretlenmesi gerekir.

Tarih : 29/09/2020

Konu : **Kredi Kartı Uygulaması**

Ürün : Netsis 3 Standard/Netsis 3 Enterprise/Netsis Wings/ Netsis Wings Enterprise/Netsis 3 Entegre
Bölüm : Kredi Kartı Uygulaması

Kesinti Kullanımı

Kesintinin kullanımı "Brüt" veya "Net" olarak iki seçenekten oluşur. Tanımlanan kesinti tipi "Net" ise satış anında taksit tutarı içerisinde kesinti ayrılarak banka hareketlerine atılır. Tanımlanan kesinti tipi "Brüt" ise satış anında taksit tutarı matrah dahil tek satır şeklinde atılır.

Kesinti Oranı

Matraha uygulanacak olan kesinti oranının girildiği sahadır.

Masraf Muhasebe Kodu

Banka Şube Bazında Parametreler ekranında "Kart Masrafları Satış Anında Entegrasyona Atılsın" parametresinin işaretli olduğu durumda, masraf muhasebe koduna yazılan hesaba, brüt tipli kesintiler için borç hareketleri atılacaktır. Net tipli kesintiler için 108 hesap çalışacaktır. Parametrenin işaretli olmaması durumunda kesintiler "Kredi Kartı Tahsilat Kayıtları" yapıldığı sırada bu hesaba borç olarak yansıtacaktır.

Tahakkuk Muhasebe Kodu

Banka Şube Bazında Parametreler ekranında "Kart Masrafları Satış Anında Entegrasyona Atılsın" parametresinin işaretli olduğu durumda tahakkuk muhasebe koduna yazılan hesapta, brüt tipli kesintiler için masraf muhasebe kodu borç çalışırken tahakkuk muhasebe kodunda alacak hareketleri oluşacaktır.

Örneğin %3 net tipli ve %1 brüt tipli kesinti bağlanmış olan bir sözleşme ile yapılan 1000 liralık alışveriş sonrası %3 net kesinti tutarı olan 30 YTL matrahtan ayrı, %1 brüt kesinti tutarı olan 10 YTL ise matrahın içinde olacak şekilde banka hareketlerine aktarılacaktır.

Tarih	Fiş No	Tipi	Türü	Açıklama	Borç	Alacak	Bakiye
> 30.09.2020	F00000000004500	Normal	Virman	ahmet ak FT.:F00000000004500 S3 1 0000	970,00	0,00	7.607,00
30.09.2020	F00000000004500	Normal	Masraf	ahmet ak FT.:F00000000004500 S3 1 10 0000	30,00	0,00	7.637,00

1000 YTL üzerinden; %3 30 YTL net kesinti, %1 10 YTL brüt kesinti 960 YTL hesaba geçecek olan matrahtır. Ancak %1 brüt bir kesinti olduğu için satış anında matrah ile aynı satırda oluşur. (970 virman,30 masraf) Bu satışın muhasebe kaydı ise aşağıdaki şekilde olacaktır.

****Banka Şube Bazında Parametreler "Kart Masrafları Satış Anında Entegrasyona Atılsın" parametresinin işaretli olduğu durumda kayıtlar oluşturulmuştur.**

Sıra	Hesap Kodu	Hesap İsim	Açıklama	B/A	Tutar
1	320-01-047	ahmet ak	ahmet ak FT.:F00000000004500 S3 1 0000	A	1.000,00
2	108-00-002	Kredi Kartı Akbank	ahmet ak FT.:F00000000004500 S3 1 0000	B	970,00
3	108-00-002	Kredi Kartı Akbank	ahmet ak FT.:F00000000004500 S3 1 0000	B	30,00
4	780-00-001		ahmet ak FT.:F00000000004500 S3 1 10 0000	B	10,00
5	381-00-001	Kredi KArtı Masraf Tahakkuk	ahmet ak FT.:F00000000004500 S3 1 10 0000	A	10,00

Satış anında net tipli kesinti için(30 YTL) sadece 108 hesap borç olarak çalışırken, brüt tipli kesinti matrah içinde 108 hesaba borç olarak yansımış(10 YTL) aynı zamanda masraf hesabına(780) borç, kesinti tahakkuk hesabına(381) hesabına alacak işlemiştir . Brüt kesinti satış anında tahakkuk hesabına alacak yazarken, net kesinti tahsilat kayıtları anında 381 hesaba direk aktarılacaktır.

Tarih : 29/09/2020

Konu : **Kredi Kartı Uygulaması**

Ürün : Netsis 3 Standard/Netsis 3 Enterprise/Netsis Wings/ Netsis Wings Enterprise/Netsis 3 Entegre
Bölüm : Kredi Kartı Uygulaması

Bu satışa ait “Kredi Kartı Tahsilat Kayıtları” işlemi çalıştırdığında vadesiz hesaba aktarılacak hareket ve oluşacak yevmiye fişleri aşağıdaki gibi olacaktır.

Tarih	Fiş No	Tipi	Türü	Açıklama	Borç	Alacak
30.09.2020	F00000000004500	Normal	Virman	KREDİ KARTI VİRMANI	970,00	0,00
30.09.2020	F00000000004500	Normal	Masraf	KREDİ KARTI MASRAFI	0,00	10,00

Brüt kesinti olan 10 YTL “Kredi Kartı Tahsilat Kayıtları” işleminde matrah ile birlikte vadesiz mevduat hesabına girmiş ve daha sonra tahakkuk hesabına aktarılmak üzere hesaptan çıkış yapmıştır. Bu durumda vadesiz mevduat hesabında kesintiler düşülmüş tutar olan 960 YTL kalmıştır.

Fiş No	Tarih	F.Tip	Sr	Hesap Kodu	Hesap Adı	Açıklama	Borç Tut.	Alacak Tut.
000000930000040	30.09.2020	Mahsup	1	108-00-002	Kredi Kartı Akbank	KREDİ KARTI VİRMANI	0,00	970,00
			2	102-00-005	Akbank Vadesiz Mevduat	KREDİ KARTI VİRMANI	970,00	0,00
Toplam							970,00	970,00
000000930000041	30.09.2020	Mahsup	1	102-00-005	Akbank Vadesiz Mevduat	KREDİ KARTI MASRAFI	0,00	10,00
			2	381-00-001	Kredi KArtı Masraf Tahakkuk	KREDİ KARTI MASRAFI	10,00	0,00
Toplam							10,00	10,00
000000930000042	30.09.2020	Mahsup	1	108-00-002	Kredi Kartı Akbank	KREDİ KARTI MASRAFI	0,00	30,00
			2	381-00-001	Kredi KArtı Masraf Tahakkuk	KREDİ KARTI MASRAFI	30,00	0,00

5. Banka Sözleşme Tanımlamaları

5.1. Banka Sözleşme Tanımlamaları

Bankalar ile yapılan sözleşmenin hangi kredi kartına ait olduğu, geçerli tarih aralığı, taksit sayısı ve kesintileri ile ilgili tanımlamaların yapıldığı bölümdür.

Sözleşme tanımı banka hatta bankalar ile yapılan farklı sözleşmeler ya da bankalara ait farklı özellikteki kartlar bazında çoğaltılabilir.

Sözleşme Kodu	Açıklama	Kart Kodu	Banka Kodu	Başlangıç Tarihi	Bitiş Tarihi	Kilit
13	deneme1	1	03420-KK	05.06.2020	05.06.2022	H
2	İŞBANKASI	1	03420-KK1	19.01.2017	19.01.2018	H
>>3	Brüt Kesinti Test	2	0046-KK	10.03.2017	10.03.2018	H
4	Net Kesinti Test	2	0046-KK	10.03.2017	10.03.2018	H
5	akbank5 5 tkst	2	0046-KK	09.11.2017	09.11.2017	H

Tarih : 29/09/2020

Konu : Kredi Kartı Uygulaması

Ürün : Netsis 3 Standard/Netsis 3 Enterprise/Netsis Wings/ Netsis Wings Enterprise/Netsis 3 Entegre
Bölüm : Kredi Kartı Uygulaması

Sözleşme Kodu

Bankalar ile yapılan sözleşmelere kullanıcı tarafından programda kullanılmak üzere verilen koddur. Sözleşme kodu en fazla 15 karakter olabilir.

Açıklama

Sözleşme koduna ait açıklamanın girilebileceği sahadır.

Kart Kodu

“Kredi Kartı Kayıtları” ekranından girilen kart sabitlerinin sözleşme ile eşleştirildiği sahadır.

Bnk. Hes. Kod

Kapalı faturanın ya da hızlı tahsilat kaydı sırasında çalışacak banka kodunun seçileceği sahadır. Rehber basıldığında “Banka Hesap Kayıtları” ekranından Hesap Tipi “Kredi Kartı Hesabı” seçilerek tanımlanmış bankalar listelenecektir.

Başlangıç Tarihi/ Bitiş Tarihi

Sözleşmenin başlangıç/bitiş tarihinin girilmesi gereken sahadır. Başlangıç tarihi öncesinde ya da bitiş tarihi sonrasında sözleşmeler satış anında kullanılamayacaktır.

Kilit

Kilit parametresi işaretlendiği durumda kaydedilen sözleşme tahsilat işlemlerinde kullanılamaz.

5.2. Sözleşme Detay Bilgileri

Yapılacak tanımın hangi taksit aralıklarını kapsayacağı ve koşullarının belirleneceği bölümdür. Örneğin 1 ile 5 taksit arasında %5 kesinti ve 20 gün vade / 5 ile 10 taksit arasına %7 kesinti 30 gün vade olacak şekilde detay tanımlamalar bu ekran aracılığı ile sağlanabilir.

Tahsilat Şekli	Taksit Başlangıç	Taksit Bitiş	Vade Atlama	Blokaj Şekli	Blokaj Değeri
> Vadeli	1	12	0	Sabit Gün	

Tarih : 29/09/2020

Konu : Kredi Kartı Uygulaması

Ürün : Netsis 3 Standard/Netsis 3 Enterprise/Netsis Wings/ Netsis Wings Enterprise/Netsis 3 Entegre
Bölüm : Kredi Kartı Uygulaması

Taksit Aralığı

Uygulanacak vade, kesinti ve blokajın hangi taksit aralıklarında geçerli olacağını belirlediği sahadır. Başlangıç taksit 0, bitiş taksit 0 olarak tanımlanan taksitler puan kullanımını ifade etmektedir. Taksit aralıkları bir öncekini kapsamayacak şekilde tanımlanmalıdır.

Tahsilat şekli

Bankadan yapılan tahsilatlar tek seferde yapılacağı gibi vadeli olarak da yapılabilirler. Tahsilat şekli “Vadeli” seçildiğinde, toplam tahsil edilmesi gereken tutar, taksitlere bölünecektir. Bankadan tek seferde ödeme alınması durumunda tahsilat “Tek Seferde” seçilir ve böylece müşteri ödemeleri taksitli olarak yapmasına rağmen mağaza paranın tamamını bankadan peşin olarak tahsil eder.

Vade Atlama

Taksit atlatma uygulaması yapılacak ise, kaç taksitin atlanması gerektiği bu sahada belirtilmelidir. Örneğin: Vade atlatma 1 ise ve satış işlemi 20/06/2020 tarihinde yapıldıysa taksit atlatılacağı için ilk ödeme için baz tarihi 20/07/2020 olarak belirlenecektir ve bu tarihe göre taksitler ayarlanacaktır.

Blokaj Şekli

Satış işleminden sonra, bankanın parayı belirli bir süre elinde bulundurması, ödemeyi daha sonra gerçekleştirmesi işlemidir.

Sabit Gün seçilir ise blokaj değerine girilen değer bir ayın günlerini ifade eder. Buraya 10 girildiyse ayın 10. günü anlamına gelir.

İlave Gün seçilir ise blokaj değerine girilen gün, alışveriş tarihine eklenerek ilk ödemenin yapılacağı gün bulunur. Taksit uygulamasının olduğu durumlarda ilk ödemenin yapılacağı gün baz alınarak diğer ödemelerin vadeleri oluşacaktır.

Örneğin;

Alışveriş 20/06/2020 tarihinde yapılmış ve ilave güne 30 girilmiş ise blokaj 20/07/2020 tarihinde bitecek ve banka bu tarihte ilk ödemeyi gerçekleştirecektir. Bir sonraki ödemenin de 30 gün sonra yapılacağı varsayılırsa ödeme tarihi 19/08/2020 olacaktır.

Blokaj Değeri

Blokaj uygulamasının kaç gün süreceğinin belirlendiği sahadır. Blokaj Şekli bölümünde yapılan seçime göre, buraya sabit gün ya da ilave gün değeri girilmektedir.

Vade Şekli

Bankanın yapacağı ödemelerin hangi vadelere göre oluşacağını belirlediği bölümdür.

Sabit gün seçilir ise;

Alışveriş tarihine bakılmaksızın vade değerine girilen değer bir ayın günlerini ifade eder.

İlave gün seçilir ise;

Vade değeri sahası pasif hale geçecektir. İlave gün seçildiğinde 30 günlük periyotlarda vadeler oluşacaktır.

Dinamik değer seçildiğinde ise;

Normalde ilk bulunan tarihin günü, dinamik değer alanına girdiğimiz değerden (günden) küçükse o zaman tarih, vade gün alanında girdiğimiz gün olarak tespit edilir (İlk taksit olursa 1 ay sonrasındaki gün).

Tarih : 29/09/2020

Konu : **Kredi Kartı Uygulaması**

Ürün : Netsis 3 Standard/Netsis 3 Enterprise/Netsis Wings/ Netsis Wings Enterprise/Netsis 3 Entegre
Bölüm : Kredi Kartı Uygulaması

Sonrasında tespit edilen tarihin günü, dinamik değerden büyük eşitse ve dinamik değer 2 katından küçükse o zaman tarih, vade günü ile dinamik değer toplamı olan gün olarak tespit edilir (İlk taksit olursa 1 ay sonrasındaki gün). Sonrasında tespit edilen tarihin günü, dinamik değer 2 katından büyük eşitse ve 31 den küçükse o zaman tarih, vade günü ile (dinamik değer * 2) toplamı olan gün olarak tespit edilir (İlk taksit olursa 1 ay sonrasındaki gün).

Vade Değeri

Vadenin kaç gün olacağını belirlediği sahadır. “Vade Şekli” bölümünde yapılan seçime göre sabit gün için değeri belirlediği sahadır.

5.3. Sözleşme Kesinti Bilgileri

Sözleşme detay bilgilerinde seçili olan taksit aralığında banka tarafından hangi kesintilerin uygulanacağını belirlediği ekrandır. Burada dikkat edilmesi gereken “Sözleşme Detay Bilgileri” ekranından hangi taksit aralığı tanımlı seçildi ise kesintiler o aralıktaki işlemlere uygulanacaktır.



Kesinti Kodu

Tanımlanan taksit aralıklarından kesintinin uygulanacağı aralık seçildikten sonra bu sayfaya ulaşılacaktır. Rehber yardımı ile “Banka Kesinti Kayıtları” bölümünde tanımlanan kesintilere ulaşılabilir.

6. Kredi Kartı Banka Hesabının Tanımlanması

Kredi kartları için “Banka Hesap Kayıtları” ekranından “Hesap Tipi” sahası “Kredi Kartı Hesabı” olan ayrı hesap tanımlamaları yapılmalıdır.

Tarih : 29/09/2020

Konu : **Kredi Kartı Uygulaması**

Ürün : Netsis 3 Standard/Netsis 3 Enterprise/Netsis Wings/ Netsis Wings Enterprise/Netsis 3 Entegre Bölüm : Kredi Kartı Uygulaması

Banka Hes.Kodu	Banka Hes.İsmi	Hesap Tipi	Banka Hes.No	IBAN
0046-67049		Vadesiz Mevduat		TR040004600304
>0046-KK		Kredi Kartı Hesabı		
0046-KKEZEL		Taksitli Kredi		
0046-spot		Nakit Kredi - Spot		

Tipi kredi kartı hesabı olarak seçildiğinde “Bağ. Hes. Kod.” sahası aktif hale gelecektir. Bağlı hesap kodu, kredi kartı tahsilat işlemi sonucunda banka tarafından ödenen tutarın aktarılacağı vadesiz mevduat hesabıdır.

“Banka Hesap Kayıtları” “Banka Hesap Bilgi-2” ekranından çalışacak muhasebe hesap kodları belirlenmelidir. Kartın kullanımı durumunda çalışacak hesap “Banka” alanına girilmelidir. Gerçekte banka tarafından yapılan ödeme programda hesaplanan ödemeden farklı olursa, elle müdahaleye izin verilmekte ve hesaplanan değer ile düzenlenen değer arasındaki fark, Fark A.M.K. ve Fark B.M.K. muhasebe hesaplarına aktarılmaktadır.

7. Fatura Modülünde Kredi Kartı Uygulamaları

Kredi kartı ile yapılan bir alışverişin kapalı tipteki faturası kaydedilirken açılan “Hızlı Tahsilat Kayıtları” ekranından tahsilat bilgileri girilip, aynı anda banka, kasa, entegrasyon/muhasebe ve cari modüllerine kayıtların yapılması sağlanabilir.

Kapalı tipli kesilen faturada Hızlı Tahsilat Kayıtları ekranının açılabilmesi için Satış Fatura Parametreleri Genel-3 sekmesindeki “Kapalı Faturada Tahsilat Ekranı Çıksın” parametresi işaretlenmelidir. “Banka Şube Bazında Parametreler” “Kredi Kartı Tahsilatları Nakit Kasaya İşlensin” parametresi ile kredi kartı ile alınan tahsilatlarında banka yerine kasaya işlemesi sağlanabilir.

8. Hızlı Tahsilat Kayıtları

Kapalı kesilen satış faturasında, toplamlar sayfasında Tamam butonuna basıldıktan sonra Hızlı Tahsilat Kayıtları ekranı çıkacaktır. Bu ekran, bir kısmı nakit, bir kısmı kredi kartı ile, tamamı kredi kartı ya da tamamı nakit olarak, farklı banka kartları ile ödeme almaya olanak sunmaktadır.

Tarih : 29/09/2020

Konu : Kredi Kartı Uygulaması

Ürün : Netsis 3 Standard/Netsis 3 Enterprise/Netsis Wings/ Netsis Wings Enterprise/Netsis 3 Entegre
Bölüm : Kredi Kartı Uygulaması

Hızlı Tahsilat Kayıtları { Kasa Kodu: 00001 - Kasa Tarihi: 05.09.2020 }

Belge No: F00000000078048
 Cari Kodu: 32042047
 Hesap Bak.: -246.200,39

{ Nakit olarak yapılacak ödeme işlemlerinde tahsilat şekli sahasını boş geçmelisiniz }

Fatura Genel Toplamı:194,7

Tahsilat Şekli: 3 Akbank Kredi Kartı %5 komisyonlu Taksit Sayısı: 2

Döviz Tipi: 0 Döviz Tutarı: 0,00 Kur: 0,00 Tutar: 100,00

Kart Numarası: 0000000000000000 Cari Rapor Kodu: Cari Rapor Kodu 2

Proje Kodu: 1 Plasiyer Kodu: Referans Kodu: 1

Tahsilat Şekli	Taksit Sayısı	Döviz Tipi	Döviz Tutarı	Tutar	Cari Rapor Kodu	Cari R
>3	2	0	0,00	100,00		
NAKİT	0	0	0,00	94,70		

Nakit: 94,70 Kart: 100,00 Toplam: 194,70 Kalan Tutar: 0,00

Basım Yap Tamam İptal

Cari Kodu

Tahsilatın alındığı cari kodunun girildiği sahadır.

Belge No

Tahsilat belge numarasının girildiği sahadır.

Tahsilat Şekli

Yapılan alışverişte hangi sözleşmenin kullanılacağını belirler sahadır. Tahsilat Şekli rehberinde, "Banka Sözleşme Tanımlamaları" ekranından girilen kayıtlar listelenecektir. Tahsilat şekli boş geçilirse, tahsilatın nakit olarak yapılacağı anlaşılacak ve Tahsil Şekli sahasına "Nakit" değeri atanacaktır.

Taksit Sayısı

Tahsilat şekli nakit dışında ise taksit sayısının belirlendiği sahadır.

Kart Numarası

Müşterinin alışverişte kullandığı kredi kartının 16 haneli kart numarasının girileceği sahadır. Kart bilgisi takip edilmek istenmiyorsa BANKA/KREDİKARTIKONTROLETME özel parametresi kullanılabilir.

Tutar

Tahsilat şekline ait tutarının girileceği sahadır. Ödemenin bir kısmı nakit, bir kısmı puanla yapılıyor bir kısmı da taksitlendiriliyor ise her üç ödeme için ayrı ayrı kayıtlar girilmelidir. Girilen tutarların toplamı faturanın toplamına eşit olmalıdır.

Tarih : 29/09/2020

Konu : **Kredi Kartı Uygulaması**

Ürün : Netsis 3 Standard/Netsis 3 Enterprise/Netsis Wings/ Netsis Wings Enterprise/Netsis 3 Entegre
Bölüm : Kredi Kartı Uygulaması

8.1.Hızlı Tahsilat Kaydı Sonucunda Kasa Modülünde Oluşan Kayıtlar

“Banka Şube Bazında Parametreler” ekranında “Kredi Kartı Tahsilatları Nakit Kasaya İşlensin” parametresinin işaretli olmadığı durumlarda nakit tahsilatlar kasaya işlenirken, sözleşme seçilerek yapılan tüm işlemler direk banka hesaplarına işlenecektir.

Hızlı Tahsilat Kaydı sonucunda kasanın fatura sekmesinde işlemin yapıldığı tarihte nakit seçilen tutar kadar gelir kaydı oluşacaktır.

Örneğin, 194,70 YTL olan borcun 100 YTL’lik kısmı kredi kartı ile 2 taksit, kalan 94,70 YTL’lik kısmı nakit işlendi ise;kasada sadece 94,70 YTL görünecek ve 100 YTL 2 taksite bölünmüş olarak banka hesabına geçecektir.

Sıra	Kasa Kodu	Tarih	Fiş No	Gelir/Gider	Tip	Kasa Açıklaması	Tutar	Hesap
	3.235 00001	05.09.2020	F00000000078048	G	F	ahmet ak FT.:F00000000078048 NAKIT 0	94,70	32042
Top. Gelir							94,70	
Top. Gider							0,00	
Bakiye							94,70	

8.2.Hızlı Tahsilat Kaydı Sonucunda Cari Modülünde Oluşan Kayıtlar

Kapalı tipli faturanın cari hareketlerde izlenmesi isteniyor ise “Satış Fatura Parametreleri/Genel3 “ sekmesindeki “Kapalı Fatura Cari Harekete İşlensin” parametresi işaretlenmelidir. Fatura kaydı sonrasında, cari hareketlere fatura toplamı kadar borç ve alacak kaydı atılacaktır.

Tarih	Tip	Fig No	Açıklama	Vade Tarihi	Borç	Alacak	Bakiye
05.09.2020	B	F00000000078048	FATURAMIZ	08.10.2020	194,70	0,00	-158.7
05.09.2020	D	F00000000078048	TAHSİLAT 00001 3 2 0000	05.09.2020	0,00	100,00	-158.8
05.09.2020	D	F00000000078048	TAHSİLAT 00001 NAKIT 0	05.09.2020	0,00	94,70	-158.9

Tarih : 29/09/2020

Konu : Kredi Kartı Uygulaması

Ürün : Netsis 3 Standard/Netsis 3 Enterprise/Netsis Wings/ Netsis Wings Enterprise/Netsis 3 Entegre
Bölüm : Kredi Kartı Uygulaması

8.3.Hızlı Tahsilat Kaydı Sonucunda Banka Modülünde Oluşan Kayıtlar

Kesilen kapalı tipli fatura sonrasında, sözleşmede belirtilen banka hesap kodunda taksit tutarları için borç hareketi oluşur. Hareket ya da hareketlerin vadeleri, sözleşmede belirlenen koşullara göre belirlenir.

Örneğin,

- Alışveriş tarihi 07/09/2020
- Blokaj ilave 10 gün
- Vade ilave gün
- Ödemeler bankadan taksitli olarak tahsil edilecek
- Kesintilerden bir tanesi ilk tahsilatta diğeri de vadeli ve net olarak yapılacaktır.

Bu durumda iki taksitli olarak kesilen 3599 YTL tutarındaki fatura için kayıtlar kredi kartının hesabında aşağıdaki gibi oluşacaktır.

* Tarih	Fiş No	Tipi	Türü	Açıklama	Borç	Alacak	Bakiye	Vade Tarihi	Efektif Tarih
07.09.2020	F00000000045823	Normal	Virman	ahmet ak FT.:F00000000045823 14 2 0000	1.673,53	0,00	312,53	17.09.2020	07.09.2020
07.09.2020	F00000000045823	Normal	Masraf	ahmet ak FT.:F00000000045823 14 2 8 0000	107,97	0,00	420,50	17.09.2020	07.09.2020
07.09.2020	F00000000045823	Normal	Masraf	ahmet ak FT.:F00000000045823 14 2 9 0000	18,00	0,00	438,50	17.09.2020	07.09.2020
07.09.2020	F00000000045823	Normal	Virman	ahmet ak FT.:F00000000045823 14 2 0000	1.781,50	0,00	2.220,00	17.10.2020	07.09.2020
07.09.2020	F00000000045823	Normal	Masraf	ahmet ak FT.:F00000000045823 14 2 9 0000	18,00	0,00	2.238,00	17.10.2020	07.09.2020

Oluşan hareketlerin açıklamalarında cari adı, belge numarası, sözleşme kodu, taksit sayısı ve kesinti kodu görülmektedir. Borç kısmında taksit tutarları ve kesintiler için ayrı(NET kesinti tanımlandığı için) kayıtlar oluşmuştur.

İlk vade 07/09/2020+10 gün = 17/09/2020 olarak bulunur.

Sonraki vade 17/09/2020+30 gün = 10/10/2020 olarak bulunur.

Kesintilerden biri ilk tahsilatta olduğu için sadece ilk taksitte izlenirken, diğeri vadeli olduğu için iki taksitde izlenmektedir.

Not: Aynı örnek için Kesinti tipi "BRÜT" olan bir sözleşme kullanılsaydı kayıtlar aşağıdaki gibi oluşacaktı.

07.09.2020	F00000000045824	Normal	Virman	ahmet ak FT.:F00000000045824 15 2 0000	1.799,50	0,00	4.037,50	17.09.2020	07.09.2020
07.09.2020	F00000000045824	Normal	Virman	ahmet ak FT.:F00000000045824 15 2 0000	1.799,50	0,00	5.837,00	17.10.2020	07.09.2020

Oluşan iki taksit içinde kesintiler izlenemeyecek, ancak tahsilat işlemlerinde içerisinden kesintiler ayrılıp ilgili hesaplara aktarılacaktır.

8.4.Hızlı Tahsilat Kaydı Sonucunda Entegrasyon Modülünde Oluşan Kayıtlar

Banka Şube Bazında Parametreler ekranında "Kart Masrafları Satış Anında Entegrasyona Atılsın" parametresinin işaretli olması durumunda brüt kesintiler için banka kesinti tanımlamalarında belirtilen "Masraf Muhasebe Kodu" borç, "Tahakkuk Muhasebe Kodu" alacak olacak şekilde faturanın kaydedildiği sırada çalışacaktır. Yani kesintiler satış anında giderleşecektir. Net kesintiler için 108 hesap borç çalışacak ve giderleştirme işlemi "Kredi Kartı Tahsilat Kayıtları" işleminde gerçekleşecektir.

Masraf ve tahakkuk hesapları sözleşmede belirtilen koşullara göre taksit sayısı kadar ya da tek seferde çalışacak, kesintileri NET/BRÜT seçimine göre oluşacaktır.

Aşağıdaki örnekte 3599 YTL'lik iki taksitle yapılan bir satış kaydına ait muhasebe kaydı görülmektedir. "Kart Masrafları Satış Anında Entegrasyona Atılsın" parametresi işaretli olduğu durumda işlem yapılmıştır.

Banka ile yapılan sözleşmeye göre, iki taksitli satış için iki ayrı brüt kesinti yapılmıştır. Biri ilk tahsilatta diğeri ise vadeli olarak kesilecek şekilde tanımlanmıştır.

Tarih : 29/09/2020

Konu : Kredi Kartı Uygulaması

Ürün : Netsis 3 Standard/Netsis 3 Enterprise/Netsis Wings/ Netsis Wings Enterprise/Netsis 3 Entegre
Bölüm : Kredi Kartı Uygulaması

Sıra	Hesap Kodu	Hesap İsim	Açıklama	B/A	Tutar
1	320-01-047	ahmet ak	ahmet ak FT.:F00000000045824 15 2 0000	A	3.599,00
2	108-00-002	Kredi Kartı Akbank	ahmet ak FT.:F00000000045824 15 2 0000	B	1.799,50
3	108-00-002	Kredi Kartı Akbank	ahmet ak FT.:F00000000045824 15 2 0000	B	1.799,50
4	780-00-001		ahmet ak FT.:F00000000045824 15 2 0000	B	18,00
5	381-00-001	Kredi KArtı Masraf Tahakkuk	ahmet ak FT.:F00000000045824 15 2 0000	A	18,00
6	780-00-001		ahmet ak FT.:F00000000045824 15 2 2 0000	B	107,97
7	381-00-001	Kredi KArtı Masraf Tahakkuk	ahmet ak FT.:F00000000045824 15 2 2 0000	A	107,97
8	780-00-001		ahmet ak FT.:F00000000045824 15 2 3 0000	B	18,00
9	381-00-001	Kredi KArtı Masraf Tahakkuk	ahmet ak FT.:F00000000045824 15 2 3 0000	A	18,00

108 ile başlayan kredi kartının banka hesap kodunda taksit sayısı kadar hareket oluşmuştur. Tahakkuk ve masraf kodları da iki defa vadeli kesinti için ve bir defa ilk taksitte olacak şekilde ilk tahsilatta alınan kesinti için olmak üzere üç ayrı satırda çalışmıştır.

Örnek1

İş bankası ile yapılan sözleşmenin koşulları aşağıdaki gibidir;

- Banka tarafından ödemeler tek seferde yapılacaktır.
- Puan ile yapılan ödemelerde komisyon oranı %1
- Puan kazandırma komisyon oranı %1,5
- 1-10 taksitli ödemelerde komisyon oranı %3
- Genel hizmet komisyon oranı %2 olarak uygulanacaktır.
- Blokaj süresi ilave 20 gündür.
- Kesintiler ilk tahsilatta yapılacaktır.

Öncelikle banka kesinti tanımlamalarında kesintiler ve komisyon oranları tanımlanmalıdır.

Açıklama	Tip Kod	Banka Kod	Kesinti Zamanı	Kesinti Oranı	Masraf Muhasebe Kodu	Tahakkuk Muhasebe Kodu	Kesinti Kullanımı
> MAXIMUM PUANLA ODEME	5	0064	İlk Tahsilatta	1,00	780-00-001	381-00-001	Net
MAXIMUM GENEL HİZMET	8	0064	İlk Tahsilatta	1,5	780-00-001	381-00-001	Net
MAXIMUM PUAN KAZANDIRMA	6	0064	İlk Tahsilatta	2	780-00-001	381-00-001	Net
MAXIMUM TAKSİTLİ SATIŞ	4	0064	İlk Tahsilatta	3	780-00-001	381-00-001	Net

Sözleşme tanımı aşağıdaki gibi yapılmalıdır..

Tarih : 29/09/2020

Konu : Kredi Kartı Uygulaması

Ürün : Netsis 3 Standard/Netsis 3 Enterprise/Netsis Wings/ Netsis Wings Enterprise/Netsis 3 Entegre
Bölüm : Kredi Kartı Uygulaması

Sözleşme Kodu	Açıklama	Kart Kodu	Banka Kodu	Başlangıç Tarihi	Bitiş Tarihi
S2	İŞBANKASI KREDİ KARTI SÖZLEŞMESİ	MAXIMUM	03420-KK	08.09.2020	08.09.2021

Puan(taksit aralığı 0-0) ve 1-10 taksitli alışveriş seçeneği için sözleşme detay tanımlamaları aşağıdaki şekilde yapılmalıdır.

Tahsilat Şekli	Taksit Başlangıç	Taksit Bitiş	Vade Atlama	Blokaj Şekli	Blokaj Değeri	Vade Şekli	Vade Değeri
Tek Seferde	0	0	0	İlave Gün	20	Sabit Gün	0
Tek Seferde	1	10	0	İlave Gün	20	Sabit Gün	0

Puan ile alışveriş için sözleşme kesinti tanımlamaları aşağıdaki gibi olacaktır.

Kesinti Kodu	Açıklama	Kesinti Oranı	Kesinti Zamanı
M01	MAXİMİM PUANLA ODEME	1,00 İlk Tahsilatta	

1-10 taksitli alışveriş için sözleşme kesinti tanımlamaları aşağıdaki gibi olacaktır.

Kesinti Kodu	Açıklama	Kesinti Oranı	Kesinti Zamanı
M02	MAXİMİM GENEL HİZMET	1,50 İlk Tahsilatta	
M03	MAXİMİM PUAN KAZANDIRMA	2,00 İlk Tahsilatta	
M04	MAXİMİM TAKSİTLİ SATIŞ	3,00 İlk Tahsilatta	

Tarih : 29/09/2020

Konu : Kredi Kartı Uygulaması

Ürün : Netsis 3 Standard/Netsis 3 Enterprise/Netsis Wings/ Netsis Wings Enterprise/Netsis 3 Entegre
Bölüm : Kredi Kartı Uygulaması

Bu sözleşme çerçevesinde 22/06/20 tarihinde 1.000 YTL tutarında kapalı bir fatura kesiliyor. Faturanın 200 YTL'lik kısmı puan ile kalan 800 YTL'lik kısmı da 2 taksitli olarak ödeniyor.

Tamam butonuna basıldıktan sonra sırayla banka ve entegrasyonda oluşan kayıtlar aşağıdaki şekilde olacaktır.

Banka

Tarih	Vade Tarihi	Fiş No	Türü	Açıklama	Borc	Alacak
22.06.2020	12.07.2020	F00000000000015	Virman	ahmet ak FT.:F00000000000015 S2 0 0000	198,00	0,00
22.06.2020	12.07.2020	F00000000000015	Masraf	ahmet ak FT.:F00000000000015 S2 0 M01 0000	2,00	0,00
22.06.2020	12.07.2020	F00000000000015	Virman	ahmet ak FT.:F00000000000015 S2 2 0000	748,00	0,00
22.06.2020	12.07.2020	F00000000000015	Masraf	ahmet ak FT.:F00000000000015 S2 2 M02 0000	12,00	0,00
22.06.2020	12.07.2020	F00000000000015	Masraf	ahmet ak FT.:F00000000000015 S2 2 M03 0000	16,00	0,00
22.06.2020	12.07.2020	F00000000000015	Masraf	ahmet ak FT.:F00000000000015 S2 2 M04 0000	24,00	0,00

Banka hesap hareketlerinde oluşan kayıtların vade tarihleri banka tarafından ödemenin yapılacağı tarihi ifade etmektedir. Sözleşmeye göre ilave 20 gün blokaj uygulandığı için kayıtların vade tarihleri "alışveriş tarihi + 20 gün" olarak bulunur. Banka ödemeleri 12/07/2020 tarihinde gerçekleştirecektir. Banka, puanlı alışveriş için 200 YTL üzerinden %2(2YTL) kesintiyi,alışverişin taksitli kısmı için de 800 YTL üzerinden kesintiler kademesiz tanımlandığı için %3-24 YTL, %2-16 YTL ve %1,5-12 YTL masrafı ayırıp kalan rakamı virmanlayacaktır.

Tarih : 29/09/2020

Konu : **Kredi Kartı Uygulaması**

Ürün : Netsis 3 Standard/Netsis 3 Enterprise/Netsis Wings/ Netsis Wings Enterprise/Netsis 3 Entegre
Bölüm : Kredi Kartı Uygulaması

Sıra	Hesap Kodu	Hesap Teim	Açıklama	R/A	Tutar	Miktar
1	320-01-047	ahmet ak	ahmet ak FT.:F00000000000015 S2 0 0000 A	A	200,00	0
2	320-01-047	ahmet ak	ahmet ak FT.:F00000000000015 S2 2 0000 A	A	800,00	0
3	108-00-001	KREDİ KARTI İŞ BANKASI	ahmet ak FT.:F00000000000015 S2 0 0000 B	B	198,00	0
4	108-00-001	KREDİ KARTI İŞ BANKASI	ahmet ak FT.:F00000000000015 S2 2 0000 B	B	748,00	0
5	108-00-001	KREDİ KARTI İŞ BANKASI	ahmet ak FT.:F00000000000015 S2 0 0000 B	B	2,00	0
6	108-00-001	KREDİ KARTI İŞ BANKASI	ahmet ak FT.:F00000000000015 S2 2 0000 B	B	12,00	0
7	108-00-001	KREDİ KARTI İŞ BANKASI	ahmet ak FT.:F00000000000015 S2 2 0000 B	B	16,00	0
8	108-00-001	KREDİ KARTI İŞ BANKASI	ahmet ak FT.:F00000000000015 S2 2 0000 B	B	24,00	0

Muhasebe kayıtlarında, 200 YTL'lik puan ile ödeme ve iki taksit ile ödeme için toplam 800 YTL'lik alacak hareketi görülmektedir.

9. Kredi Kartı Tahsilat Kayıtları

Bankaların yaptığı ya da yapacağı ödemelerin tespit edilmesini, banka ve entegrasyon modüllerinde ödeme kayıtlarının oluşmasını sağlayan işlemdir.

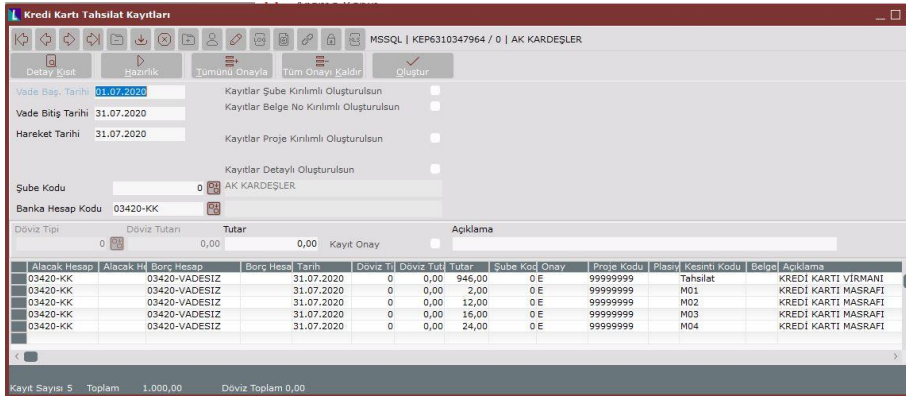

Alacak Hesap	Alacak H	Borc Hesap	Borc H	Tarih	Döviz T	Döviz Tutar	Tutar	Şube Kod	Onay	Proje Kodu	Plasır	Kesinti Kodu	Belge	Açıklama
03420-KK	03420-VADESİZ	03420-VADESİZ	0	31.07.2020	0	0,00	946,00	0	E	99999999				KREDİ KARTI VİRMANI
03420-KK	03420-VADESİZ	03420-VADESİZ	0	31.07.2020	0	0,00	2,00	0	E	99999999		M01		KREDİ KARTI MASRAFI
03420-KK	03420-VADESİZ	03420-VADESİZ	0	31.07.2020	0	0,00	12,00	0	E	99999999		M02		KREDİ KARTI MASRAFI
03420-KK	03420-VADESİZ	03420-VADESİZ	0	31.07.2020	0	0,00	16,00	0	E	99999999		M03		KREDİ KARTI MASRAFI
03420-KK	03420-VADESİZ	03420-VADESİZ	0	31.07.2020	0	0,00	24,00	0	E	99999999		M04		KREDİ KARTI MASRAFI

Vade Başlangıç Tarihi/ Vade Bitiş Tarihi

Bankalar tarafından ödemesi gelen taksitlerin vade aralığının girildiği sahalardır.

Hareket Tarihi

İşlem sonucunda oluşacak olan tahsilatların, banka ve entegrasyon modüllerinde hangi tarihte oluşacağını belirlediği sahadır.

Şube Kodu

Merkez şubeden girildiğinde aktif olan sahadır. Hangi şube için işlem yapılacağı bu sahadan seçilebilir.

Banka Hesap Kodu

Tahsilat işleminin çalıştırılmak istendiği kredi kartı hesap kodunun seçildiği sahadır. Boş geçilerek tüm hesaplar için aynı anda çalıştırılabilir.

Kayıtlar Şube Kırılımlı Oluşturulsun

Birden fazla şube için aynı anda tahsilat kaydı yapıldığında bu parametre işaretlenerek kayıtların şube bazında oluşması sağlanabilir. Bu parametre sadece merkez şubeden giriş yapıldığında aktif olarak gelecektir.

Tarih : 29/09/2020

Konu : Kredi Kartı Uygulaması

Ürün : Netsis 3 Standard/Netsis 3 Enterprise/Netsis Wings/ Netsis Wings Enterprise/Netsis 3 Entegre
Bölüm : Kredi Kartı Uygulaması

Kayıtlar Belge No Kırılımlı Oluşturulsun

Kayıtlar belge no kırılımlı oluşturulsun parametresi işaretli olmadığı durumlarda ilgili banka kodunda vadeye uyan tüm hareketler kümüle olarak izlenecektir.

Alacak Hesap	Alacak H	Borç Hesap	Borç Hesa	Tarih	Döviz Tl	Döviz Tut	Tutar	Şube Kod	Onay	Proje Kodu	Plasiy	Kesinti Kodu	Belge No	Açıklama
03420-KK		03420-VADESİZ		31.07.2020	0	0,00	946,00	0	E	99999999		Tahsilat		KREDİ KARTI VİRMANI
03420-KK		03420-VADESİZ		31.07.2020	0	0,00	2,00	0	E	99999999		M01		KREDİ KARTI MASRAFI
03420-KK		03420-VADESİZ		31.07.2020	0	0,00	12,00	0	E	99999999		M02		KREDİ KARTI MASRAFI
03420-KK		03420-VADESİZ		31.07.2020	0	0,00	16,00	0	E	99999999		M03		KREDİ KARTI MASRAFI
03420-KK		03420-VADESİZ		31.07.2020	0	0,00	24,00	0	E	99999999		M04		KREDİ KARTI MASRAFI

Parametre işaretlendiğinde ise ilgili banka kodu her tahsilat evrağı için ayrı ayrı "Belge No" detayı ile oluşacaktır.

Alacak Hesap	Alacak H	Borç Hesap	Borç Hesa	Tarih	Döviz Tl	Döviz Tut	Tutar	Şube Kod	Onay	Proje Kodu	Plasiy	Kesinti Kodu	Belge No	Açıklama
03420-KK		03420-VADESİZ		31.07.2020	0	0,00	946,00	0	E	99999999		Tahsilat	F000000000000015	KREDİ KARTI VİRMANI
03420-KK		03420-VADESİZ		31.07.2020	0	0,00	2,00	0	E	99999999		M01	F000000000000015	KREDİ KARTI MASRAFI
03420-KK		03420-VADESİZ		31.07.2020	0	0,00	12,00	0	E	99999999		M02	F000000000000015	KREDİ KARTI MASRAFI
03420-KK		03420-VADESİZ		31.07.2020	0	0,00	16,00	0	E	99999999		M03	F000000000000015	KREDİ KARTI MASRAFI
03420-KK		03420-VADESİZ		31.07.2020	0	0,00	24,00	0	E	99999999		M04	F000000000000015	KREDİ KARTI MASRAFI

Kayıtlar Proje Kırılımlı Oluşturulsun

Proje uygulamasının açık olması durumunda aktif olan parametredir. Oluşacak tahsilat kayıtlarının proje bazında kırılımlı olarak oluşmasını sağlar.

Kayıtlar Plasiyer Kırılımlı Oluşturulsun

Plasiyer uygulamasının açık olması durumunda aktif olan parametredir. Oluşacak tahsilat kayıtlarının plasiyer bazında kırılımlı olarak oluşmasını sağlar.

Kayıtlar Detaylı Oluşturulsun

Kayıtlar detaylı oluşturulsun parametresi kullanıldığında tahsilata ait bilgilerde detaylandırılacaktır. Örneğin 198 YTL puan tahsilatı, 748 YTL taksit ile yapılan tahsilat gibi.

Alacak Hesap	Alacak H	Borç Hesap	Borç Hesa	Tarih	Vade Tarihi	İşlem Tarihi	Döviz Tl	Döviz Tut	Tutar	Şube Kod	Onay	Proje Kodu	Plasiy	Kesinti Kodu	Belge No	Açıklama
03420-KK		03420-VADESİZ		31.07.2020	12.07.2020	22.06.2020	0	0,00	198,00	0	E	1		Tahsilat	F000000000000015	KREDİ KARTI VİRMANI
03420-KK		03420-VADESİZ		31.07.2020	12.07.2020	22.06.2020	0	0,00	748,00	0	E	1		Tahsilat	F000000000000015	KREDİ KARTI MASRAFI
03420-KK		03420-VADESİZ		31.07.2020	12.07.2020	22.06.2020	0	0,00	2,00	0	E	1		M01	F000000000000015	KREDİ KARTI MASRAFI
03420-KK		03420-VADESİZ		31.07.2020	12.07.2020	22.06.2020	0	0,00	12,00	0	E	1		M02	F000000000000015	KREDİ KARTI MASRAFI
03420-KK		03420-VADESİZ		31.07.2020	12.07.2020	22.06.2020	0	0,00	16,00	0	E	1		M03	F000000000000015	KREDİ KARTI MASRAFI
03420-KK		03420-VADESİZ		31.07.2020	12.07.2020	22.06.2020	0	0,00	24,00	0	E	1		M04	F000000000000015	KREDİ KARTI MASRAFI

Detaylı yapılan tahsilat işlemleri daha sonra belge bazında virman dekontu silinerek iptal edilebilir. Detaysız yapılan işlemlerde ise belge bazında işlemi geri alma mümkün olmayacaktır.

Tutar

Hazırlık işleminden sonra grid ekranda listelen kayıtlardan seçilen kayda ait tutarın izlenebildiği ve düzeltilebildiği sahadır.

Kayıt Onay

Hazırlık işleminden sonra grid ekranda listelen kayıtlardan seçilen kaydın tutarının onaylanıp onaylanmadığının sorgulandığı sahadır. Rakam değiştirilip onaylı hale getirilebilir.

Detay Kısıt

Ekrandaki kısıtlar dışında başka kısıtların da verilebileceği bölümdür. Detay kısıt butonunun basıldığında aşağıdaki İleri Kısıt Tanımlama ekranı açılacaktır.

Hazırlık

Kayıtlar yapılmadan önce verilen kısıtlar doğrultusunda bir hazırlık işleminin çalışması gerekmektedir. Hazırlık butonunun basıldığında aşağıdaki gibi bir onay ekranı açılır.

Tarih : 29/09/2020

Konu : Kredi Kartı Uygulaması

Ürün : Netsis 3 Standard/Netsis 3 Enterprise/Netsis Wings/ Netsis Wings Enterprise/Netsis 3 Entegre
Bölüm : Kredi Kartı Uygulaması

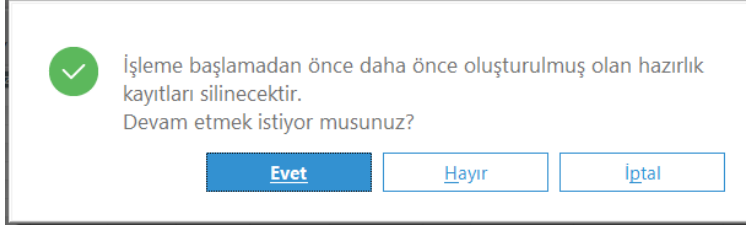

Evet butonuna basılarak işleme devam edildiğinde aşağıdaki şekilde bir uyarı mesajı alınacaktır.

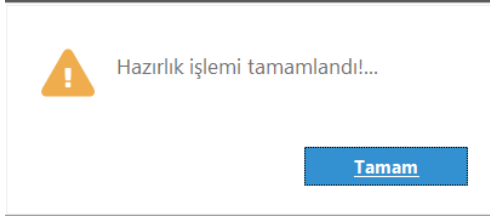

İşlem tamamlandıktan sonra grid ekranda aşağıdaki gibi kayıtlar listelenecektir

Alacak Hesap	Borç Hesap	Tarih	Döviz Tutar	Tutar	Sube Kod	Onay	Proje Kodu	Plasiy	Kesinti Kodu	Belge	Açıklama
03420-KK	03420-VADESİZ	31.07.2020	0,00	946,00	0 E	99999999					KREDİ KARTI VİRMANI
03420-KK	03420-VADESİZ	31.07.2020	0,00	2,00	0 E	99999999			M01		KREDİ KARTI MASRAFI
03420-KK	03420-VADESİZ	31.07.2020	0,00	12,00	0 E	99999999			M02		KREDİ KARTI MASRAFI
03420-KK	03420-VADESİZ	31.07.2020	0,00	16,00	0 E	99999999			M03		KREDİ KARTI MASRAFI
03420-KK	03420-VADESİZ	31.07.2020	0,00	24,00	0 E	99999999			M04		KREDİ KARTI MASRAFI

Grid ekranda listelenen bütün kayıtlar onaylı olarak gelecektir. İstenirse onayı kaldırılıp, oluştur işlemi sırasında banka ve entegrasyona kayıt atılmaması sağlanabilir.

Oluşturun

Hazırlık sonucunda listelenen kayıtların banka ve entegrasyon modüllerine işlenmesi oluştur butonu yardımı ile yapılmaktadır. İşlem sonucunda aşağıdaki şekilde bir uyarı alınacaktır.

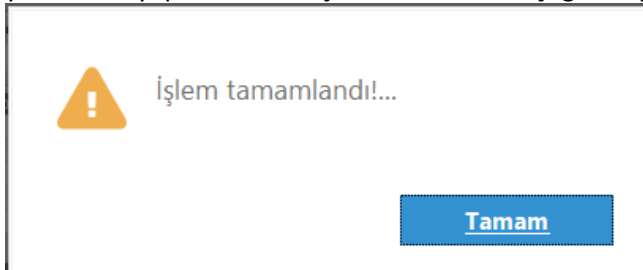

Tarih : 29/09/2020

Konu : Kredi Kartı Uygulaması

Ürün : Netsis 3 Standard/Netsis 3 Enterprise/Netsis Wings/ Netsis Wings Enterprise/Netsis 3 Entegre
Bölüm : Kredi Kartı Uygulaması

9.1.Kredi Kartı Tahsilat Kayıtları Sonucu Banka Modülünde Oluşan Kayıtlar

Kredi kartının bağlı olduğu banka

* Tarih	Fiş No	Tipi	Türü	Açıklama	Borç	Alacak	Döv
22.06.2020	F00000000000015	Normal	Virman	ahmet ak FT.:F00000000000015 S2 0 0000	198,00	0,00	
22.06.2020	F00000000000015	Normal	Masraf	ahmet ak FT.:F00000000000015 S2 0 M01 0000	2,00	0,00	
22.06.2020	F00000000000015	Normal	Virman	ahmet ak FT.:F00000000000015 S2 2 0000	748,00	0,00	
22.06.2020	F00000000000015	Normal	Masraf	ahmet ak FT.:F00000000000015 S2 2 M02 0000	12,00	0,00	
22.06.2020	F00000000000015	Normal	Masraf	ahmet ak FT.:F00000000000015 S2 2 M03 0000	16,00	0,00	
22.06.2020	F00000000000015	Normal	Masraf	ahmet ak FT.:F00000000000015 S2 2 M04 0000	24,00	0,00	
31.07.2020	F00000000000015	Normal	Virman	KREDİ KARTI VİRMANI	0,00	946,00	
31.07.2020	F00000000000015	Normal	Masraf	KREDİ KARTI MASRAFI	0,00	2,00	
31.07.2020	F00000000000015	Normal	Masraf	KREDİ KARTI MASRAFI	0,00	12,00	
31.07.2020	F00000000000015	Normal	Masraf	KREDİ KARTI MASRAFI	0,00	16,00	
31.07.2020	F00000000000015	Normal	Masraf	KREDİ KARTI MASRAFI	0,00	24,00	

Tahsilat işlemi tamamlandığında kredi kartının banka hesap kodunda tahsilat anında oluşmuş olan tüm satırlar için karşı ayak oluşacaktır. Yukarıdaki ekran görüntüsünde 22.06 da 200 YTL puan,800 YTL iki taksitli alışveriş için 31.07 tarihinde hem vadesiz hesaba geçecek olan ana para hemde kesintiler için alacak hareketi atılmış ve hesap bu işlem için sıfırlanmıştır.

Kredi kartı hesabının bağlı olduğu vadesiz mevduat hesabı

Bu hesap matrahtan kesintiler düştükten sonra hesaba geçecek ana parayı barındırır. Yani banka tarafından işletme hesabına yatacak olan ana para bu hesaba işlenir. Yukarıdaki örneğe istinaden bu para 1000-54 den 946 YTL olacaktır.

* Tarih	Fiş No	Tipi	Türü	Açıklama	Borç	Alacak	Döv
31.07.2020	F00000000000015	Normal	Virman	KREDİ KARTI VİRMANI	946,00	0,00	

9.2.Kredi Kartı Tahsilat Kayıtları Sonucu Entegrasyon Modülünde Oluşan Kayıtlar

Kredi kartı tahsilat işlemi sonucunda, online muhasebe kapalı ise kayıtlar dekont mahsubunda oluşacaktır. Açık ise işlemlere ait oluşan yevmiye fişleri muhasebe modülünden kontrol edilebilir.

A	B	C	D	E	F	G	H	I	D
Fiş No	Tarih	F.Tip	Sr	Hesap Kodu	Hesap Adı	Açıklama	Borç Tut.	Alacak Tut.	D
000000731000063	31.07.2020	Mahsup	1	108-00-001	KREDİ KARTI İŞ BANKASI	KREDİ KARTI VİRMANI	0,00	946,00	
			2	102-00-001	İŞBANKASI VADESİZ MEVDUAT	KREDİ KARTI VİRMANI	946,00	0,00	
						Toplam	946,00	946,00	
000000731000064	31.07.2020	Mahsup	1	108-00-001	KREDİ KARTI İŞ BANKASI	KREDİ KARTI MASRAFI	0,00	2,00	
			2	381-00-001	Kredi KArtı Masraf Tahakkuk	KREDİ KARTI MASRAFI	2,00	0,00	
						Toplam	2,00	2,00	
000000731000065	31.07.2020	Mahsup	1	108-00-001	KREDİ KARTI İŞ BANKASI	KREDİ KARTI MASRAFI	0,00	12,00	
			2	381-00-001	Kredi KArtı Masraf Tahakkuk	KREDİ KARTI MASRAFI	12,00	0,00	
						Toplam	12,00	12,00	
000000731000066	31.07.2020	Mahsup	1	108-00-001	KREDİ KARTI İŞ BANKASI	KREDİ KARTI MASRAFI	0,00	16,00	
			2	381-00-001	Kredi KArtı Masraf Tahakkuk	KREDİ KARTI MASRAFI	16,00	0,00	
						Toplam	16,00	16,00	
000000731000067	31.07.2020	Mahsup	1	108-00-001	KREDİ KARTI İŞ BANKASI	KREDİ KARTI MASRAFI	0,00	24,00	
			2	381-00-001	Kredi KArtı Masraf Tahakkuk	KREDİ KARTI MASRAFI	24,00	0,00	
						Toplam	24,00	24,00	
						Genel Toplam	1.000,00	1.000,00	

Tarih : 29/09/2020

Konu : Kredi Kartı Uygulaması

Ürün : Netsis 3 Standard/Netsis 3 Enterprise/Netsis Wings/ Netsis Wings Enterprise/Netsis 3 Entegre
Bölüm : Kredi Kartı Uygulaması

Yukarıdaki örnekte de görüldüğü gibi ilk fişte kredi kartı hesabı(108) net tutar kadar alacak çalışmıştır. Bağlı hesap kodu (102), banka tarafından yatırılan net tutar kadar borç çalışmıştır. “Kart Masrafları Satış Anında Entegrasyona Atılsın” parametresinin işaretli olması nedeni ile her bir kesinti için tanımlanan tahakkuk hesabında borç hareketleri oluşmuştur. “Kart masrafları satış anında entegrasyona atılsın” parametresi işaretli olmasaydı 381 tahakkuk hesabı yerine 780 gider hesabı çalışacaktı. Masraflar fatura kesildiği anda gidere atıldığı için tahakkuk hesabı borçlandırılmıştır.

Tarih : 29/09/2020

Konu : **Kredi Kartı Uygulaması**