

**Ürün :** İK-Bordro Plus  
**Bölüm :** Aile Yardımı Uygulaması

### İK ÜRÜNLERİNDE AİLE YARDIMI UYGULAMASI:

AİLE YARDIMI MEVZUAT (01.01.2004 tarihinden itibaren geçerli kanuna göre)  
"506 sayılı Sosyal Sigortalar Kanununun 4958 sayılı Kanunla değişik 77 nci maddesinin ikinci fıkrasında, ölüm, doğum ve evlenme yardımları, yolluklar, kıdem, ihbar ve kasa tazminatları, aynî yardımlar ile Çalışma ve Sosyal Güvenlik Bakanlığınca miktarları yıllar itibariyle belirlenecek yemek, çocuk ve aile zamlarının sigorta primlerinin hesabına esas tutulacak kazançların aylık tutarının tespitinde nazara alınmayacağı, bunların dışında her ne ad altında ödeme yapılırsa yapılsın tüm ödemelerin prime tabi tutulacağı hükme bağlanmıştır."

Böylelikle eskiden tüm nakit sosyal yardımlar SSK prim matrahına girmekte iken, yemek parası, çocuk zammı, aile zammı adı altında yapılan nakit sosyal yardımların belli hadler içindeki kısımları SSK prim matrahına girmeyecektir.

**Aile zammı adı altında ödenen tutarın aylık .....Asgari ücret tutarı x %10 TL. sı  
(1.647,00 x % 10) 01.01.2016 tarihli asgari ücret tutarına göre 1.647,00 TL x %10 = 164,7 TL**

Yukarıdaki yasal bilgiler ışığında eşi çalışmayan bir personel için kurumun aylık 200 TL brüt aile yardımı yaptığını düşünelim Bu durumda hesaplamalar şu şekilde olacaktır. (Personelin maaşı brüt 1.647,00 TL'dir.)

|   |   |
|---|---|
| Toplam Çocuk Yardımı                                  | : 200,00 TL                             |
| SGK Primi Aile Yardımı İstisnası : Asgari ücret * %10 | : 1.647,00 TL x %10 = 164,70 TL         |
| SGK Matrahı   | : (1.647,00 + 200,00) – 164,70=1.682,30 |

İK ürünlerinde aile yardımına ait istisna tutarı puantaja ait hesaplar penceresinde "AİLE YARDIMI İSTİNASI" satırında listelenmektedir.

(Dökümanda İK ve Bordro Plus ürünleri kısaca İK ürünleri olarak adlandırılır.)

## DESTEK DOKÜMANI



Ürün : **İK-Bordro Plus**  
Bölüm : **Aile Yardımı Uygulaması**

| Hesaplar | Detaylar                             |             |          |
|----------|--------------------------------------|-------------|----------|
|          |                                      | ~~~~~       | ~~~~~    |
|          | MESAI KAZANÇLARI                     | 1.647,00    | 1.647,00 |
|          | EK MESAİLER                          |             |          |
|          | SOSYAL YARDIMLAR                     | 200,00      | 200,00   |
|          | EK ÖDEMELER                          |             |          |
|          |                                      | ~~~~~       | ~~~~~    |
|          | KAZANÇLAR TOPLAMI                    | 1.847,00    | 1.847,00 |
|          |                                      |             |          |
|          | ----- SOSYAL SİGORTA PRİMLERİ -----  |             |          |
|          | { SGK TABAN MATRAHI                  | : 1.647,00  | }        |
|          | { SGK TAVAN MATRAHI                  | : 10.705,50 | }        |
|          |                                      |             |          |
|          | ÜCRET KAZANÇLARI                     | : 1.647,00  |          |
|          | ÜCRET DIŞI KAZANÇLARI                | :           |          |
|          | ÜCRET DIŞI KAZANÇLARI (Devretmeyen): | 35,30       |          |
|          |                                      |             |          |
|          | SGK PRİMİ İSTİSNASI                  | : 164,70    |          |
|          | { AİLE YARDIMI İSTİSNASI             | : 164,70    | }        |
|          |                                      | ~~~~~       |          |
|          | SGK PRİMİNE ESAS ÖDEMELER            | : 1.682,30  |          |
|          | SGK MATRAHI (İŞÇİ)                   | : 1.682,30  |          |
|          |                                      |             |          |
|          | SGK MATRAHI (İŞ KAZALARI)            | : 1.682,30  |          |

**İK, BORDRO PLUS ÜRÜNLERİNDE AİLE YARDIMI UYGULAMASI**

İK ürünlerinde aile yardımı uygulaması yapabilmek için kullanılacak olan sosyal yardım çalışma parametresinin "Aile Yardımı" işlem türünde açılması gerekmektedir.

Ürün : IK-Bordro Plus  
Bölüm : Aile Yardımı Uygulaması

| No | Başlangıç Tarihi |
|----|------------------|
| 1  | 01.01.2013       |
| 2  | 01.01.2013       |
| 3  | 01.01.2013       |
| 4  | 01.01.2013       |
| 5  | 01.01.2013       |
| 6  | 01.01.2013       |
| 7  | 01.01.2013       |
| 8  | 01.01.2014       |
| 9  | 01.01.2014       |
| 10 | 01.01.2015       |
| 11 | 01.01.2015       |
| 12 | 01.01.2015       |
| 13 | 01.01.2015       |
| 14 | 01.01.2013       |
| 15 | 01.01.2013       |

Sosyal Yardım Tanımı - 3 (Aile Yardımı)

Kayıt Numarası: 3

Tanım: Aile Yardımı

Geçerlilik Tarihi: 01.07.2016

İşlem Türü: Aile Yardımı

SGK Devri: Evet

Kaydet Yazgeç

**Not:** SGK Devri seçeneği maaş hesaplamalarında ücret dışındaki ödeme kalemlerinin SGK tavanını aşan kısmının bir sonraki aya devir durumunun belirlenmesinde kullanılır. Bu alan Evet ve Hayır seçeneklerini içerir. Sosyal yardım için matrah devri yapılacak ise bu alanda Evet seçiminin yapılması gerekir.

Sosyal yardımlar çalışma parametrelerine yapılan bu tanımlamadan sonra çalışma parametresi, kurum çalışma parametresine aktarılır. Kurum çalışma parametrelerinde yardımın net yada brüt verilmesi durumuna göre "Hesaplama şekli" belirtilmelidir. Parametrenin tabi olduğu oranlar değiştirilmemelidir.

**Ürün :** IK-Bordro Plus  
**Bölüm :** Aile Yardımı Uygulaması

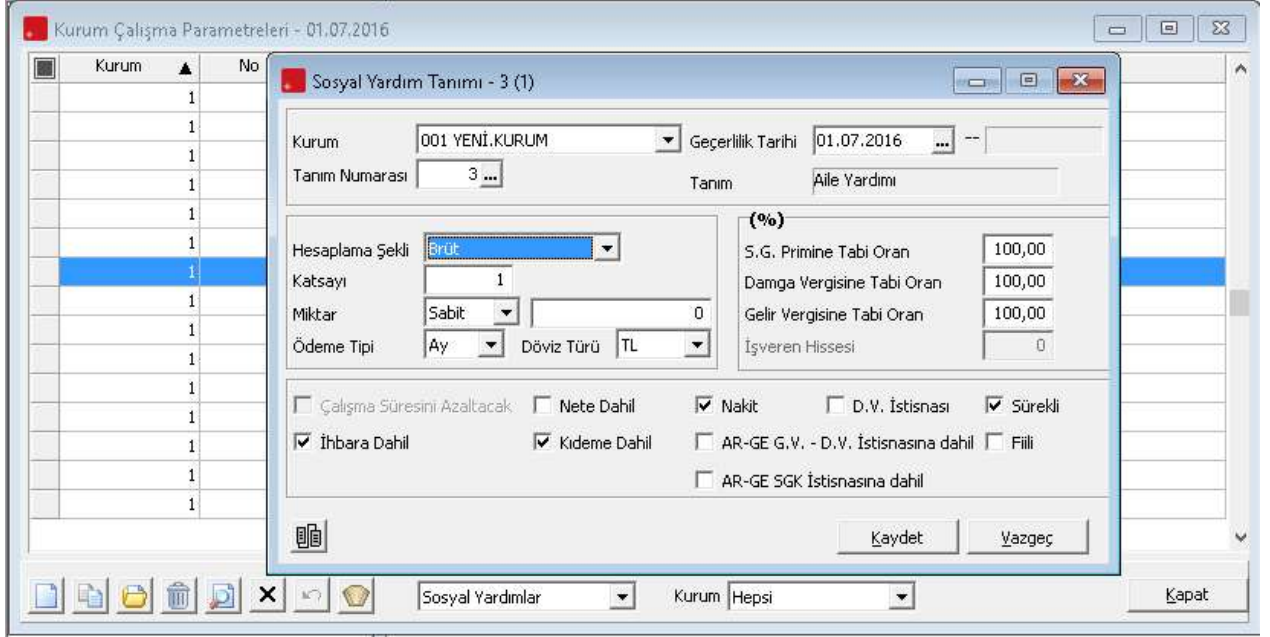

Yukarıda belirtilen tanımlamalar yapıldıktan sonra aile yardımından yararlanacak personellere, sicil kartı içinde sağ mouse Tabi Olduğu Sosyal Yardımlar penceresinden ya da Ayarlar/İşlemler/Sicil Kartlarına Parametre Aktarımında sicil filtresi kullanılıp tarih belirtilerek ilgili kurum çalışma parametresi Personelin Tabi Olduğu alanına aktarılır.

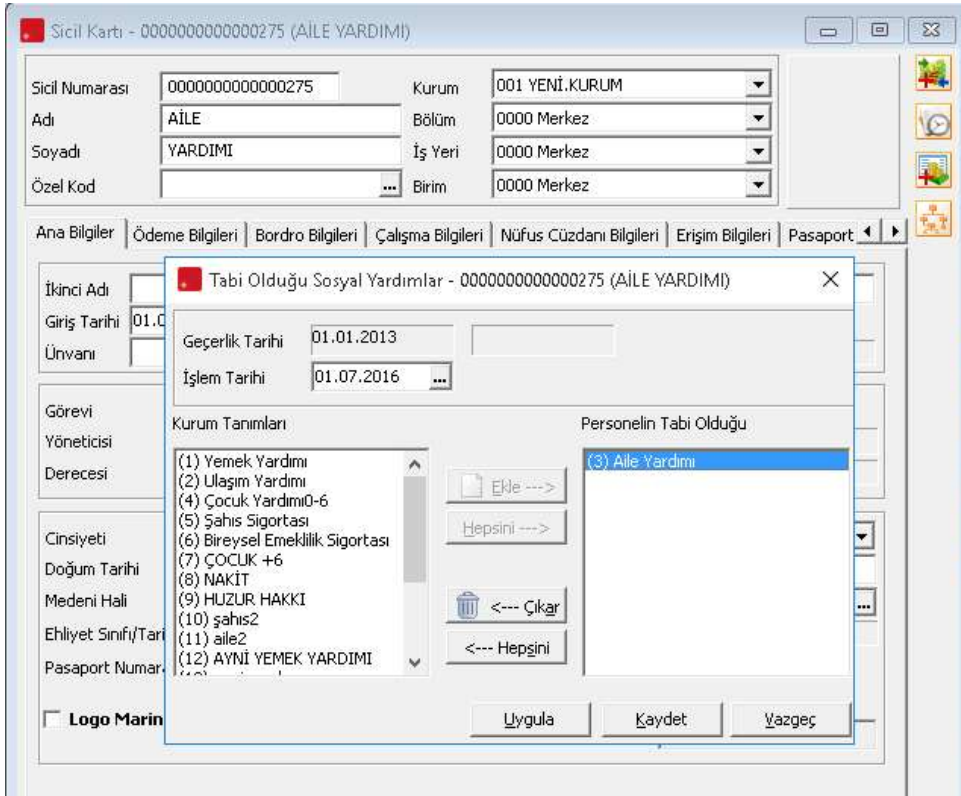

**Tarih :** 12.12.2016  
**Konu :** Aile Yardımı Hesaplaması

**Ürün :** IK-Bordro Plus  
**Bölüm :** Aile Yardımı Uygulaması

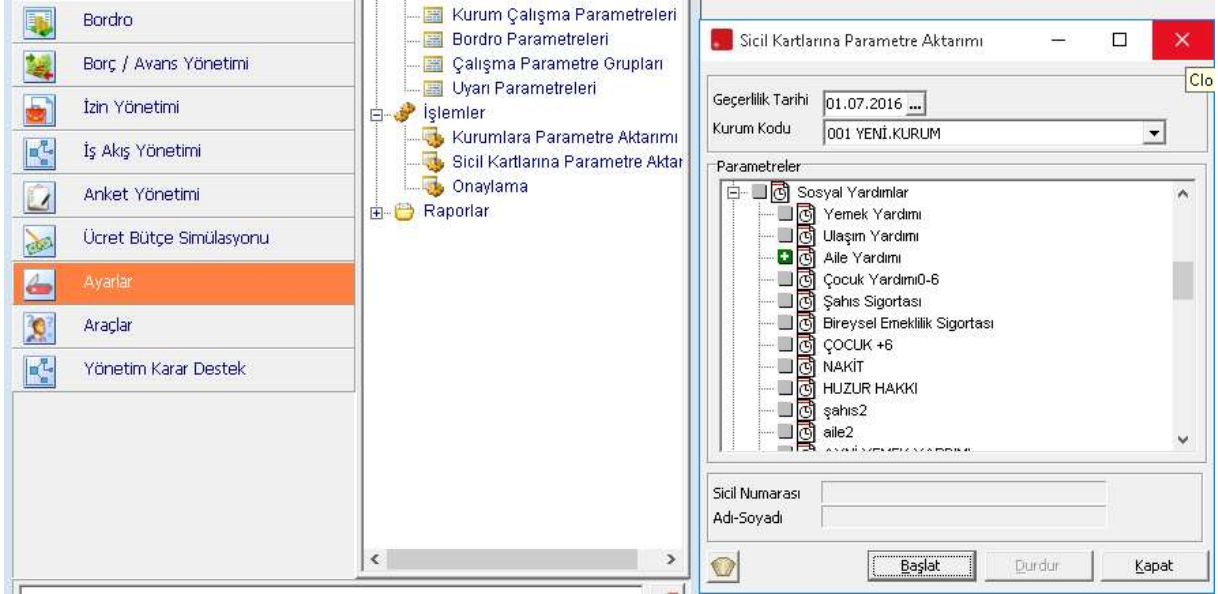

### Kanun parametrelerinde aile yardımı ile ilgili alanlar ve kullanımı ;

Aile yardımı SGK istisnası hesaplamasında kullanılacak parametre, kanun parametrelerinin Sgk Matrah ve Oranları tabında Asgari Ücrete Göre Prim Muafiyetleri alanında yer alır. Bu alana oransal olarak girilen değerler istisna tutarı hesaplanırken kullanılır. Asgari ücret tutarı Kanun Parametreleri /Diğer tabında yer alır.

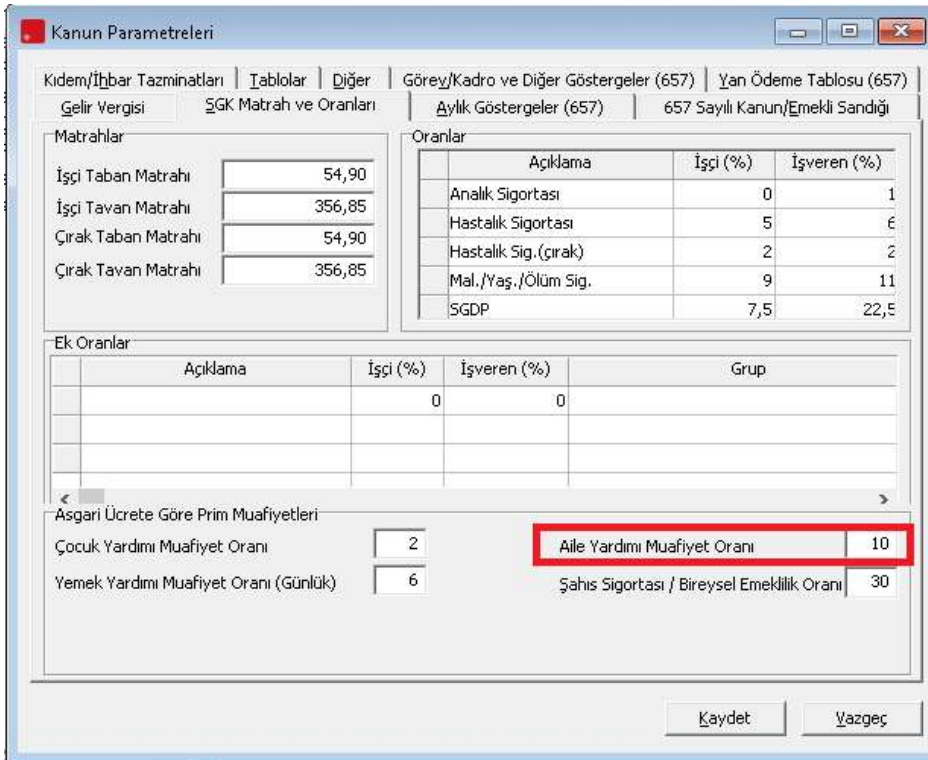

**Ürün :** IK-Bordro Plus  
**Bölüm :** Aile Yardımı Uygulaması

Yukarıda belirtilen işlem adımlarının tamamlanması ile birlikte puantaj öndeğerlerinde ilgili parametre karşılığı + hale getirilip tutar yazılarak ya da tutar alanında formül kullanılarak aile yardımı hesaplanması sağlanır.

**Puantaj Öndeğer Tanımı**

Kurum: 001 YENİ.KURUM  
 Öndeğer Kodu:  Aktif  
 Açıklama:

SGK Primine Esas Gün: + P750  
 Vergi Ödeme Günü: + P751  
 Toplam Çalışma Günü: + P752

Puantaj Üretilecek Kur Tarihi:  Aybaşı  Dönem Başı  Aysonu  Çalışma Tarihi  Diğer 0

Mesailer Sosyal Yardımlar Ek Ödemeler Ek Kesintiler Ek Alanlar Değişkenler

| Parametre Tanımı             | N/B | A/G/S | N/A | Tutar     | Katsayı | Gün | Saat |
|------------------------------|-----|-------|-----|-----------|---------|-----|------|
| Yemek Yardımı                | -   | B     | A   | Nakdi     | 1       |     |      |
| Ulaşım Yardımı               | -   | B     | A   | Nakdi     | 1       |     |      |
| Aile Yardımı                 | +   | B     | A   | Nakdi 200 | ...     | 1   |      |
| Çocuk Yardımı0-6             | -   | B     | A   | Nakdi     | 1       |     |      |
| Şahıs Sigortası              | -   | B     | A   | Aynı      | 1       |     |      |
| Bireysel Emeklilik Sigortası | -   | B     | A   | Aynı      | 1       |     |      |
| ÇOCUK +6                     | -   | B     | A   | Nakdi     | 1       |     |      |
| NAKİT                        | -   | B     | A   | Nakdi     | 1       |     |      |
| HUZUR HAKKI                  | -   | B     | A   | Nakdi     | 1       |     |      |
| şahıs2                       | -   | N     | A   | Aynı      | 1       |     |      |
| aile2                        | -   | B     | A   | Nakdi     | 1       |     |      |

Kaydet Vazgeç