

LOGO

NETUPDATE UYGULAMASI  
KULLANIM DÖKÜMANI

LOGO **NETSİS 3**

Logo Yazılım

20/01/2017

Mevcut setlere (9.0.3, 9.0.4, ..... ) ilave olarak çıkarılan ara setlerde (9.0.4.1, 9.0.4.2, ..... ) yapılan düzeltme ve geliştirmelerin aktif olabilmesi için Netsis klasörü Servis dizinine **“NetUpdate.exe”** uygulaması eklenmiştir. Ara set dosyalarını manuel kopyalamak yerine, bu uygulama ile eski dosyalar otomatik olarak yeni ara set dosyalarıyla güncellenecektir.

Uygulamanın kullanılabilmesi için; [webftp.netsis.com.tr](http://webftp.netsis.com.tr) adresinde ilgili set klasörü içerisinde .rar dosya olarak bulunan ara set dosyasının, Netsis dizini ana set klasörüne indirilmesi gerekir.

TI31325800A (C:) > Netsis > ENTERPRISE9

Name	Date modified	Type
3_8_0_0_HR	19.01.2017 14:24	File folder
3_8_1_0_HR	19.01.2017 14:24	File folder
9_0_4_1	19.01.2017 14:24	File folder
9_0_4_2	19.01.2017 14:24	File folder
CokluUlus	16.03.2016 11:39	File folder
DataBase	16.03.2016 11:42	File folder
DBUPDATE	08.09.2016 09:14	File folder
Demirbas	19.01.2017 14:17	File folder
Diller	27.06.2016 10:03	File folder
Elmza	11.12.2013 19:41	File folder
Kurulum	19.01.2017 14:15	File folder
NavSmart	16.03.2016 11:39	File folder
NetFile	19.01.2017 14:17	File folder
NetTLB	16.03.2016 11:38	File folder
Ortak	19.01.2017 14:15	File folder
Personel	19.01.2017 14:17	File folder
Servis	19.01.2017 14:16	File folder
Sso	16.03.2016 11:39	File folder
Temalar	16.03.2016 11:39	File folder
TemelSet	19.01.2017 14:17	File folder

## Uygulama Adımları

- Servis dizini NetUpdate.exe, sağ click "Run as Administrator" ile admin olarak çalıştırılır. Açılan pencere, Merkezi Kimlik Yönetimi uygulamasının girişinde gelen ekrandır. Merkezi Kimlik Yönetimi uygulamasını kullanırken girdiğiniz Kullanıcı Adı ve Şifre bilgilerini giriniz.

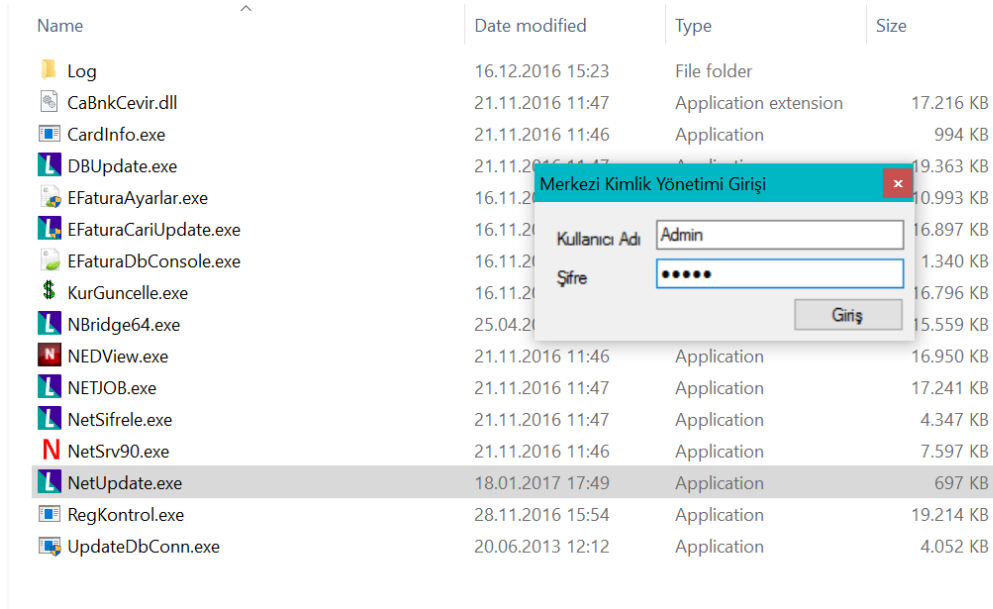

- Giriş yapıldıktan sonra resimdeki ekran açılır. Mevcutta kurulu olan sete ek olarak çıkarılmış patch dosyaları listelenmiş olarak gelir.

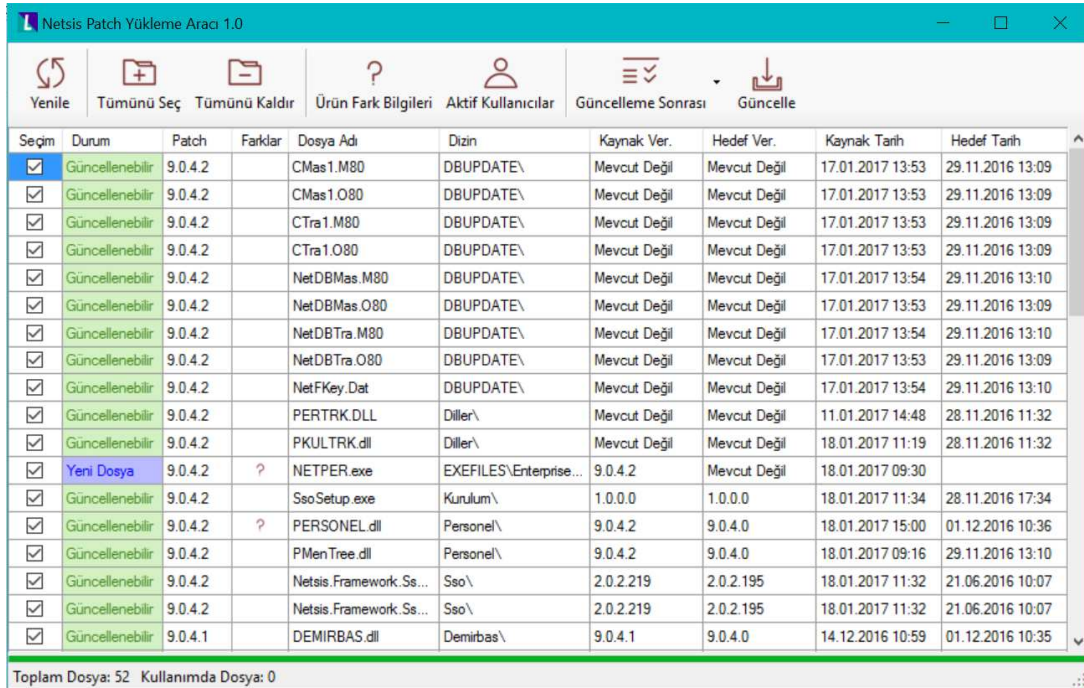

- Üst panelde bulunan Ürün Fark Bilgileri menüsüne tıklanarak; yapılan geliřtirmeler, düzeltmeler ve nedenleri görülebilir.

Versiyon	Dosya Adı	Açıklama
9.0.4.1	banka.dll	Banka hesap hareketleri ekranından kayıt girilirken proje ve plasiyer uygulaması kapalı olmasına rağmen ilgili alanların kayıt girişine zorunlu tutulması sorunu giderilmiştir.
9.0.4.1	bcek.dll	Çek silme ve iade işleminde bazı durumlarda gelen "işlem tamamlanamadı" hatası giderildi.
9.0.4.1	bsen.dll	Çek silme ve iade işleminde bazı durumlarda gelen "işlem tamamlanamadı" hatası giderildi.
9.0.4.1	devir.dll	"Üretim - Rezervasyon Devri" desteklendi.
9.0.4.1	devir.dll	<a href="#">Devir işlemi ile ilgili güncellemeler tamamlanmıştır. Devir dökümanının son hali Netsis Döküman Arşivinde yayınlanmıştır.</a>
9.0.4.1	EFaturaCariUpdate.exe	Program dışından çalıştırılan e-fatura cari güncelleme servisindeki sorun giderildi.
9.0.4.1	ephesus.exe	14.12.2016 tarihinde Microsoft tarafından yayınlanan Windows 10 güncellemesi (KB3206632) sonrasında 3 serisi ürünlerimizde ekran geçişlerinde oluşan görsel problemlerin çözümü için Netsis3 paketlerinin exe dosyalarında gerekli düzenlemeler yapılarak sorunun aşılması sağlanmıştır.
9.0.4.1	kkont.dll	Yenilene Kalite Kontrol Kayıt ekranında kullanıcıyı kolaylaştıran iyileřtirmeler tamamlandı.
9.0.4.1	kkont.dll	Kalite Kontrol kaydı ve Hızlı Tahsilat kaydı ekranlarında kontrol edilen program haklarında düzenleme yapılmıştır.
9.0.4.1	maliyetm.dll	Maliyet muhasebesi modülündeki birim katsayı güncelleme ekranında üretim tarih aralığı dikkate alınmama sorunu giderildi.
9.0.4.1	mcek.dll	Çek silme ve iade işleminde bazı durumlarda gelen "işlem tamamlanamadı" hatası giderildi.
9.0.4.1	msen.dll	Çek silme ve iade işleminde bazı durumlarda gelen "işlem tamamlanamadı" hatası giderildi.

- " ? " bulunan satırlarda soru işaretine tıklanarak, ilgili dosya güncellenmesine istinaden yapılan geliřtirmeler, düzeltmeler ve nedenleri görülebilir.

<input checked="" type="checkbox"/>	Güncellenebilir	9.0.4.2	?	PERSONEL.dll	Personel\	9.0.4.2	9.0.4.0	18.01.2017 15:00	01.12.2016 10:36
-------------------------------------	-----------------	---------	---	--------------	-----------	---------	---------	------------------	------------------

Versiyon	Dosya Adı	Açıklama
9.0.4.2	personel.dll	<a href="#">Zorunlu bireysel emeklilik sistemi desteklendi.</a>

- Üst panelde bulunan Aktif Kullanıcılar menüsü ile aktif oturumlar listelenecek ve halihazırda aktif kullanıcı/kullanıcılar varsa güncellemeye izin verilmeyecektir.



- Üst panelde bulunan Güncelleme sonrası menüsü ile “Güncelle” işlemi tıklandığında yapılacak işlemler listelenir. Bu işlemler Sso kurulumu, Dbupdate veya .tlb dosyalarında değişiklik varsa RegKontrol olabilir. Burada listelenen işlemler, dosya değişimleri sonrası bu uygulama tarafından otomatik olarak tetiklenecektir.

Seçim	Durum	Patch	Farklar	Dosya Adı	Dizin	Güncelleme Sonrası	Hedef Tarih
<input checked="" type="checkbox"/>	Güncellenebilir	9.0.4.2		CMas1.M80	DBUPDATE\		17.01.2017 13:53
<input checked="" type="checkbox"/>	Güncellenebilir	9.0.4.2		CMas1.O80	DBUPDATE\	Mevcut Değil	29.11.2016 13:09
<input checked="" type="checkbox"/>	Güncellenebilir	9.0.4.2		CTra1.M80	DBUPDATE\	Mevcut Değil	29.11.2016 13:09
<input checked="" type="checkbox"/>	Güncellenebilir	9.0.4.2		CTra1.O80	DBUPDATE\	Mevcut Değil	29.11.2016 13:09
<input checked="" type="checkbox"/>	Güncellenebilir	9.0.4.2		NetDBMas.M80	DBUPDATE\	Mevcut Değil	29.11.2016 13:10
<input checked="" type="checkbox"/>	Güncellenebilir	9.0.4.2		NetDBMas.O80	DBUPDATE\	Mevcut Değil	29.11.2016 13:09
<input checked="" type="checkbox"/>	Güncellenebilir	9.0.4.2		NetDBTra.M80	DBUPDATE\	Mevcut Değil	29.11.2016 13:10
<input checked="" type="checkbox"/>	Güncellenebilir	9.0.4.2		NetDBTra.O80	DBUPDATE\	Mevcut Değil	29.11.2016 13:09
<input checked="" type="checkbox"/>	Güncellenebilir	9.0.4.2		NetFKey.Dat	DBUPDATE\	Mevcut Değil	29.11.2016 13:10
<input checked="" type="checkbox"/>	Güncellenebilir	9.0.4.2		PERTRK.DLL	Diller\	Mevcut Değil	28.11.2016 11:32
<input checked="" type="checkbox"/>	Güncellenebilir	9.0.4.2		PKULTRK.dll	Diller\	Mevcut Değil	28.11.2016 11:32
<input checked="" type="checkbox"/>	Yeni Dosya	9.0.4.2	?	NETPER.exe	EXEFILES\Enterprise...	Mevcut Değil	18.01.2017 09:30
<input checked="" type="checkbox"/>	Güncellenebilir	9.0.4.2		SsoSetup.exe	Kurulum\	1.0.0.0	28.11.2016 17:34
<input checked="" type="checkbox"/>	Güncellenebilir	9.0.4.2	?	PERSONEL.dll	Personel\	9.0.4.2	01.12.2016 10:36
<input checked="" type="checkbox"/>	Güncellenebilir	9.0.4.2		PMenTree.dll	Personel\	9.0.4.2	29.11.2016 13:10
<input checked="" type="checkbox"/>	Güncellenebilir	9.0.4.2		Netsis.Framework.Ss...	Sso\	2.0.2.219	21.06.2016 10:07
<input checked="" type="checkbox"/>	Güncellenebilir	9.0.4.2		Netsis.Framework.Ss...	Sso\	2.0.2.219	21.06.2016 10:07
<input checked="" type="checkbox"/>	Güncellenebilir	9.0.4.1		DEMIRBAS.dll	Demirbas\	9.0.4.1	01.12.2016 10:35

Toplam Dosya: 52 Kullanımda Dosya: 0

- Güncelleme menüsü tıklandığında, Güncelleme işlemi alt panelden takip edilebilir.

Seçim	Durum	Patch	Farklar	Dosya Adı	Dizin	Kaynak Ver.	Hedef Ver.	Kaynak Tarih	Hedef Tarih
<input type="checkbox"/>	Güncel	9.0.4.2		CMas1.M80	DBUPDATE\	Mevcut Değil	Mevcut Değil	17.01.2017 13:53	17.01.2017 13:53
<input type="checkbox"/>	Güncel	9.0.4.2		CMas1.O80	DBUPDATE\	Mevcut Değil	Mevcut Değil	17.01.2017 13:53	17.01.2017 13:53
<input type="checkbox"/>	Güncel	9.0.4.2		CTra1.M80	DBUPDATE\	Mevcut Değil	Mevcut Değil	17.01.2017 13:53	17.01.2017 13:53
<input type="checkbox"/>	Güncel	9.0.4.2		CTra1.O80	DBUPDATE\	Mevcut Değil	Mevcut Değil	17.01.2017 13:53	17.01.2017 13:53
<input type="checkbox"/>	Güncel	9.0.4.2		NetDBMas.M80	DBUPDATE\	Mevcut Değil	Mevcut Değil	17.01.2017 13:54	17.01.2017 13:54
<input type="checkbox"/>	Güncel	9.0.4.2		NetDBMas.O80	DBUPDATE\	Mevcut Değil	Mevcut Değil	17.01.2017 13:53	17.01.2017 13:53
<input type="checkbox"/>	Güncel	9.0.4.2		NetDBTra.M80	DBUPDATE\	Mevcut Değil	Mevcut Değil	17.01.2017 13:54	17.01.2017 13:54
<input type="checkbox"/>	Güncel	9.0.4.2		NetDBTra.O80	DBUPDATE\	Mevcut Değil	Mevcut Değil	17.01.2017 13:53	17.01.2017 13:53
<input type="checkbox"/>	Güncel	9.0.4.2		NetFKey.Dat	DBUPDATE\	Mevcut Değil	Mevcut Değil	17.01.2017 13:54	17.01.2017 13:54
<input type="checkbox"/>	Güncel	9.0.4.2		PERTRK.DLL	Diller\	Mevcut Değil	Mevcut Değil	11.01.2017 14:48	11.01.2017 14:48
<input type="checkbox"/>	Güncel	9.0.4.2		PKULTRK.dll	Diller\	Mevcut Değil	Mevcut Değil	18.01.2017 11:19	18.01.2017 11:19
<input type="checkbox"/>	Güncel	9.0.4.2	?	NETPER.exe	EXEFILES\Enterprise...	9.0.4.2	9.0.4.2	18.01.2017 09:30	18.01.2017 09:30
<input type="checkbox"/>	Güncel	9.0.4.2		SsoSetup.exe	Kurulum\	1.0.0.0	1.0.0.0	18.01.2017 11:34	18.01.2017 11:34
<input type="checkbox"/>	Güncel	9.0.4.2	?	PERSONEL.dll	Personel\	9.0.4.2	9.0.4.2	18.01.2017 15:00	18.01.2017 15:00
<input type="checkbox"/>	Güncel	9.0.4.2		PMenTree.dll	Personel\	9.0.4.2	9.0.4.2	18.01.2017 09:16	18.01.2017 09:16
<input type="checkbox"/>	Güncel	9.0.4.2		Netsis.Framework.Ss...	Sso\	2.0.2.219	2.0.2.219	18.01.2017 11:32	18.01.2017 11:32
<input type="checkbox"/>	Güncel	9.0.4.2		Netsis.Framework.Ss...	Sso\	2.0.2.219	2.0.2.219	18.01.2017 11:32	18.01.2017 11:32
<input type="checkbox"/>	Güncel	9.0.4.1		DEMIRBAS.dll	Demirbas\	9.0.4.1	9.0.4.1	14.12.2016 10:59	14.12.2016 10:59

Güncelleme yapılıyor: 41 / 51

- Güncelleme sonrası, gelen bilgi kutucuğundan işlem sonucu görülür.

Seçim	Durum	Patch	Farklar	Dosya Adı	Dizin	Kaynak Ver.	Hedef Ver.	Kaynak Tarih	Hedef Tarih
<input type="checkbox"/>	Güncel	9.0.4.2		CMas1.M80	DBUPDATE\	Mevcut Değil	Mevcut Değil	17.01.2017 13:53	17.01.2017 13:53
<input type="checkbox"/>	Güncel	9.0.4.2		CMas1.O80	DBUPDATE\	Mevcut Değil	Mevcut Değil	17.01.2017 13:53	17.01.2017 13:53
<input type="checkbox"/>	Güncel	9.0.4.2		CTra1.M80	DBUPDATE\	Mevcut Değil	Mevcut Değil	17.01.2017 13:53	17.01.2017 13:53
<input type="checkbox"/>	Güncel	9.0.4.2		CTra1.O80	DBUPDATE\	Mevcut Değil	Mevcut Değil	17.01.2017 13:53	17.01.2017 13:53
<input type="checkbox"/>	Güncel	9.0.4.2		NetDBMas.M80	DBUPDATE\	Mevcut Değil	Mevcut Değil	17.01.2017 13:54	17.01.2017 13:54
<input type="checkbox"/>	Güncel	9.0.4.2		NetDB				17.01.2017 13:53	17.01.2017 13:53
<input type="checkbox"/>	Güncel	9.0.4.2		NetDB				17.01.2017 13:54	17.01.2017 13:54
<input type="checkbox"/>	Güncel	9.0.4.2		NetDB				17.01.2017 13:53	17.01.2017 13:53
<input type="checkbox"/>	Güncel	9.0.4.2		NetFKe				17.01.2017 13:54	17.01.2017 13:54
<input type="checkbox"/>	Güncel	9.0.4.2		PERTF				11.01.2017 14:48	11.01.2017 14:48
<input type="checkbox"/>	Güncel	9.0.4.2		PKULT				18.01.2017 11:19	18.01.2017 11:19
<input type="checkbox"/>	Güncel	9.0.4.2	?	NETPF				18.01.2017 09:30	18.01.2017 09:30
<input type="checkbox"/>	Güncel	9.0.4.2		SsoSetup.exe	Kurulum\	1.0.0.0	1.0.0.0	18.01.2017 11:34	18.01.2017 11:34
<input type="checkbox"/>	Güncel	9.0.4.2	?	PERSONEL.dll	Personel\	9.0.4.2	9.0.4.2	18.01.2017 15:00	18.01.2017 15:00
<input type="checkbox"/>	Güncel	9.0.4.2		PMenTree.dll	Personel\	9.0.4.2	9.0.4.2	18.01.2017 09:16	18.01.2017 09:16
<input type="checkbox"/>	Güncel	9.0.4.2		Netsis.Framework.Ss...	Sso\	2.0.2.219	2.0.2.219	18.01.2017 11:32	18.01.2017 11:32
<input type="checkbox"/>	Güncel	9.0.4.2		Netsis.Framework.Ss...	Sso\	2.0.2.219	2.0.2.219	18.01.2017 11:32	18.01.2017 11:32
<input type="checkbox"/>	Güncel	9.0.4.1		DEMIRBAS.dll	Demirbas\	9.0.4.1	9.0.4.1	14.12.2016 10:59	14.12.2016 10:59

Güncelleme tamamlandı, 51 dosya kopyalandı.

- Açılan bilgi kutucuğu kapatılınca, Dbupdate ekranı gelir. Dbupdate işlemi çalıştırılır.

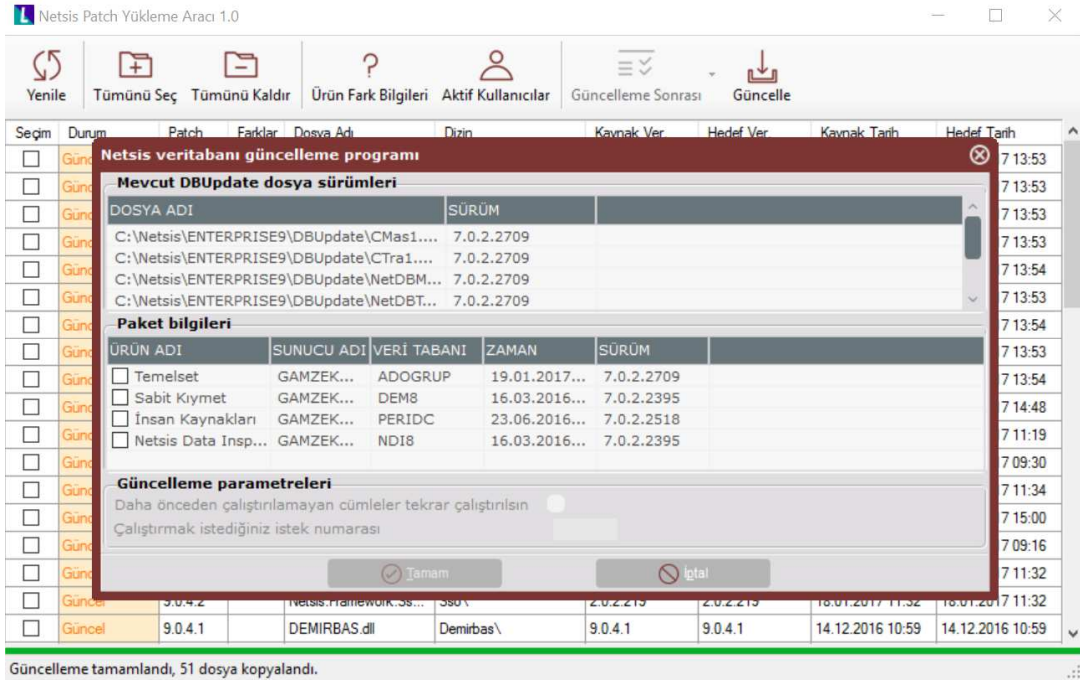

- Dbupdate işleminin tamamlanmasının ardından, Merkezi Kimlik Yönetimi kurulum uygulaması ekrana gelir. Güncelleme işlemi yapılır.

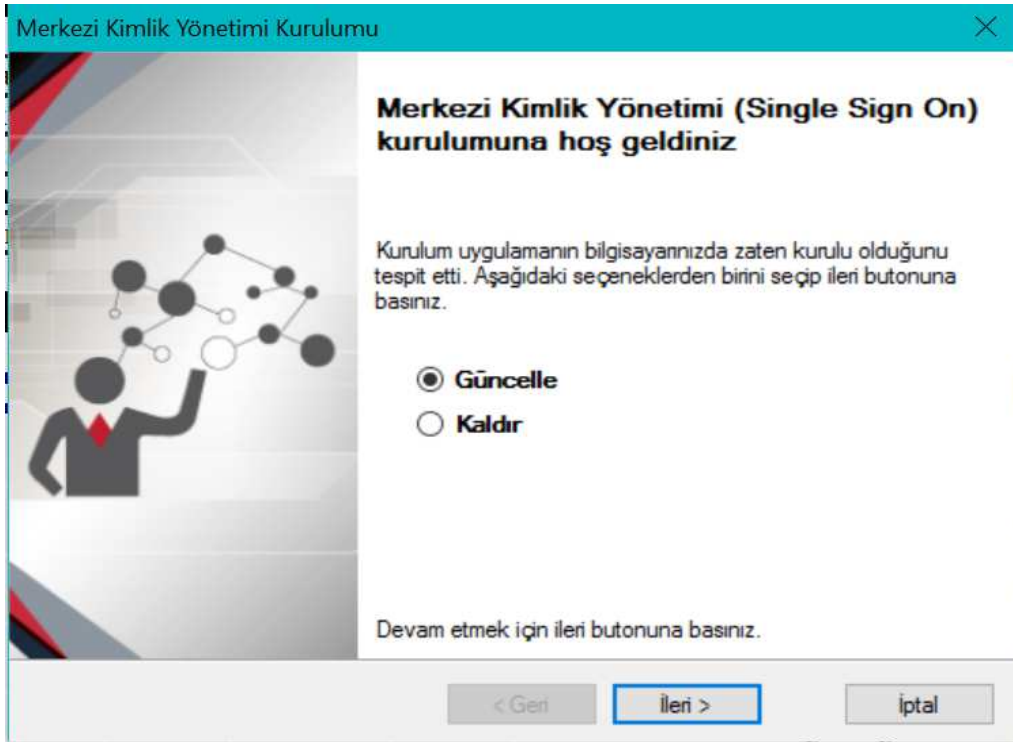

- Merkezi Kimlik Yönetimi güncellenmesinin tamamlanmasının ardından, üst panelde bulunan Yenile menüsü tıklandığında Durum bilgisinin "Güncellenebilir" statüsünden "Güncel" statüsüne geçtiği görülür.

Netsis Patch Yükleme Aracı 1.0

Yenile Tümüü Seç Tümüü Kaldır Ürün Fark Bilgileri Aktif Kullanıcılar Güncelleme Sonrası Güncelle

Seçim	Durum	Patch	Farklar	Dosya Adı	Dizin	Kaynak Ver.	Hedef Ver.	Kaynak Tarih	Hedef Tarih
<input type="checkbox"/>	Güncel	9.0.4.2		CMas1.M80	DBUPDATE\	Mevcut Değil	Mevcut Değil	17.01.2017 13:53	17.01.2017 13:53
<input type="checkbox"/>	Güncel	9.0.4.2		CMas1.O80	DBUPDATE\	Mevcut Değil	Mevcut Değil	17.01.2017 13:53	17.01.2017 13:53
<input type="checkbox"/>	Güncel	9.0.4.2		CTra1.M80	DBUPDATE\	Mevcut Değil	Mevcut Değil	17.01.2017 13:53	17.01.2017 13:53
<input type="checkbox"/>	Güncel	9.0.4.2		CTra1.O80	DBUPDATE\	Mevcut Değil	Mevcut Değil	17.01.2017 13:53	17.01.2017 13:53
<input type="checkbox"/>	Güncel	9.0.4.2		NetDBMas.M80	DBUPDATE\	Mevcut Değil	Mevcut Değil	17.01.2017 13:54	17.01.2017 13:54
<input type="checkbox"/>	Güncel	9.0.4.2		NetDBMas.O80	DBUPDATE\	Mevcut Değil	Mevcut Değil	17.01.2017 13:53	17.01.2017 13:53
<input type="checkbox"/>	Güncel	9.0.4.2		NetDBTra.M80	DBUPDATE\	Mevcut Değil	Mevcut Değil	17.01.2017 13:54	17.01.2017 13:54
<input type="checkbox"/>	Güncel	9.0.4.2		NetDBTra.O80	DBUPDATE\	Mevcut Değil	Mevcut Değil	17.01.2017 13:53	17.01.2017 13:53
<input type="checkbox"/>	Güncel	9.0.4.2		NetFKey.Dat	DBUPDATE\	Mevcut Değil	Mevcut Değil	17.01.2017 13:54	17.01.2017 13:54
<input type="checkbox"/>	Güncel	9.0.4.2		PERTRK.DLL	Diller\	Mevcut Değil	Mevcut Değil	11.01.2017 14:48	11.01.2017 14:48
<input type="checkbox"/>	Güncel	9.0.4.2		PKULTRK.dll	Diller\	Mevcut Değil	Mevcut Değil	18.01.2017 11:19	18.01.2017 11:19
<input type="checkbox"/>	Güncel	9.0.4.2	?	NETPER.exe	EXEFILES\Enterprise...	9.0.4.2	9.0.4.2	18.01.2017 09:30	18.01.2017 09:30
<input type="checkbox"/>	Güncel	9.0.4.2		SsoSetup.exe	Kurulum\	1.0.0.0	1.0.0.0	18.01.2017 11:34	18.01.2017 11:34
<input type="checkbox"/>	Güncel	9.0.4.2	?	PERSONEL.dll	Personel\	9.0.4.2	9.0.4.2	18.01.2017 15:00	18.01.2017 15:00
<input type="checkbox"/>	Güncel	9.0.4.2		PMenTree.dll	Personel\	9.0.4.2	9.0.4.2	18.01.2017 09:16	18.01.2017 09:16
<input type="checkbox"/>	Güncel	9.0.4.2		Netsis.Framework.Ss...	Sso\	2.0.2.219	2.0.2.219	18.01.2017 11:32	18.01.2017 11:32
<input type="checkbox"/>	Güncel	9.0.4.2		Netsis.Framework.Ss...	Sso\	2.0.2.219	2.0.2.219	18.01.2017 11:32	18.01.2017 11:32
<input type="checkbox"/>	Güncel	9.0.4.1		DEMIRBAS.dll	Demirbas\	9.0.4.1	9.0.4.1	14.12.2016 10:59	14.12.2016 10:59

Toplam Dosya: 52 Kullanımda Dosya: 0

**Uyarı :** Ek olarak, .tlb dosyası değişikliği varsa RegKontrol işlemi tetiklenecektir.