

Ürün : Logo Bordro Plus

Bölüm : Excel'den Meslek Kodları Aktarım İşlemleri

4.60.01.00 Versiyonu ile Excelden Meslek Kodlarının aktarılması sağlanmıştır. Bu işlemler için kullanılan Excel formatı işkur tarafından belirlenmiştir. Program içerisinde Araçlar/ İşlemler/ Excelden veri aktarımı seçeneği ile güncel meslek kodları sisteme aktarılabilir. Güncel meslek kodları listesine <https://esube.iskur.gov.tr/Meslek/meslek.aspx> adresinden ulaşabilirsiniz.

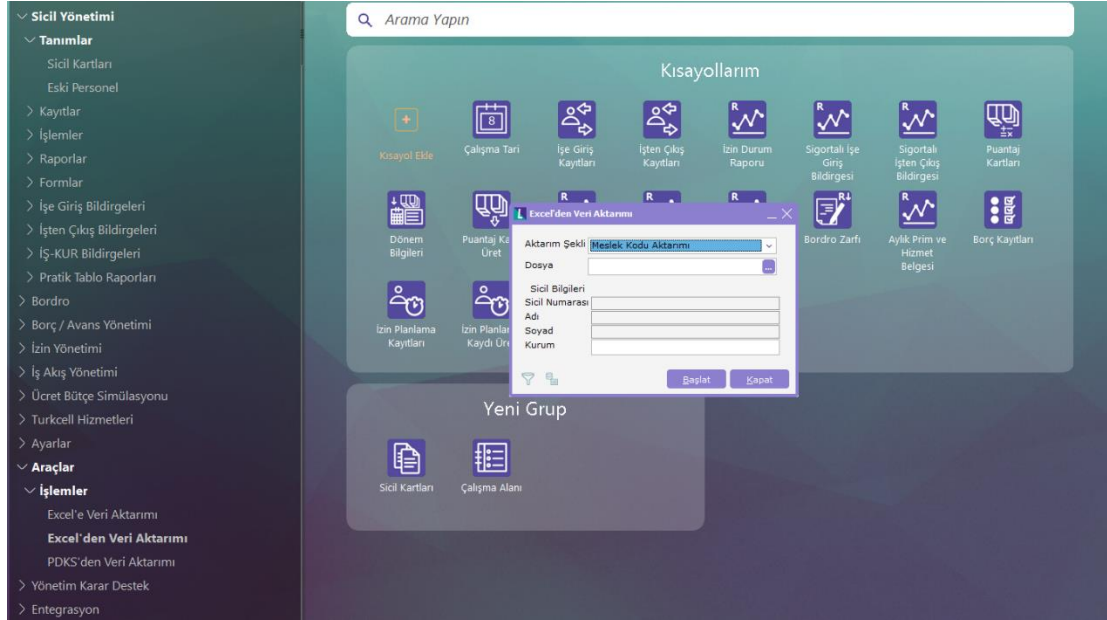

Aktarım sırasında excel dosyası geçici olarak veri tabanına aktarılır. Eski kayıtlar geçici kayıtlarla karşılaştırılarak kullanılmayan kodlar tespit edilerek **silinir**.

Geçici kayıtlar, eski kayıtlarla karşılaştırılır ve tanımı değişenler güncellenir, olmayanlar listeye eklenir.

Tüm bu silme, ekleme ve güncelleme işlemleri DB de loglanır.

Tarih : 22/10/2019

Konu : Excel'den Meslek Kodları Aktarım İşlemleri

Ürün : Logo Bordo Plus

Bölüm : Excel'den Meslek Kodları Aktarım İşlemleri

İşlemler sonunda yapılan değişiklikler Ayarlar/ Tip tanımları/ Meslek Kodları penceresi sol alt köşesinde bulunan "Açıklama" alanından izlenebilir

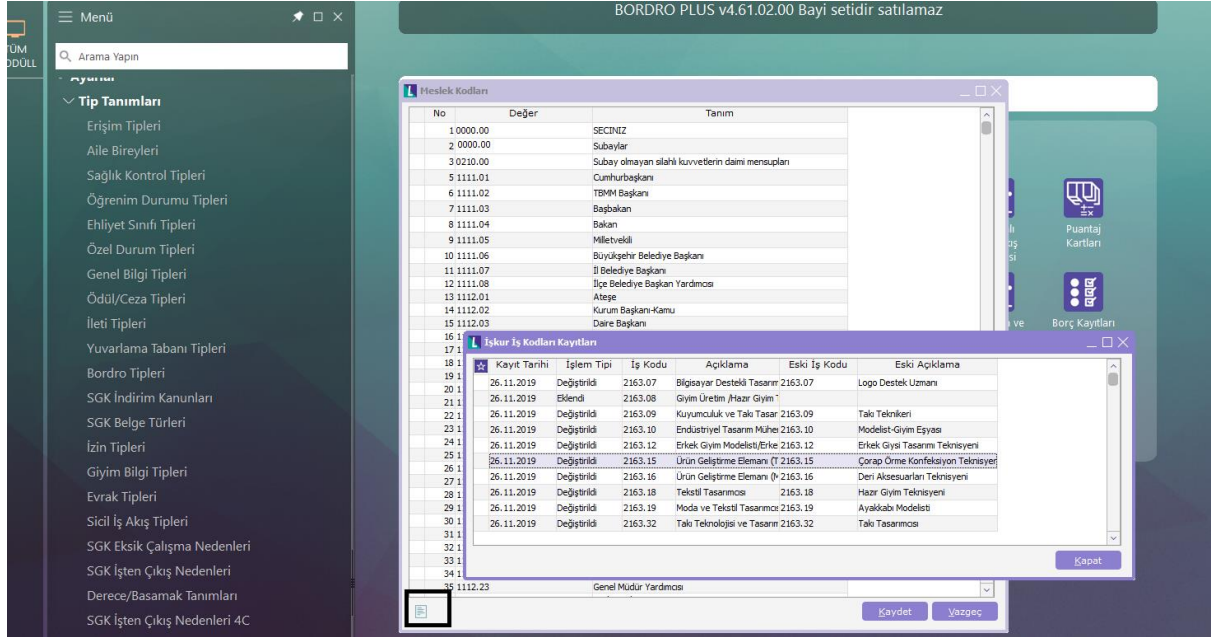

| No | Değer | Tanım |
|----|---------|--|
| 1 | 0000.00 | SECİNİZ |
| 2 | 0000.00 | Subaylar |
| 3 | 0210.00 | Subay olmayan silahlı kuvvetlerin daimi mensupları |
| 5 | 1111.01 | Cumhurbaşkanı |
| 6 | 1111.02 | TBMM Başkanı |
| 7 | 1111.03 | Başbakan |
| 8 | 1111.04 | Bakan |
| 9 | 1111.05 | Milletvekili |
| 10 | 1111.06 | Büyükşehir Belediye Başkanı |
| 11 | 1111.07 | İl Belediye Başkanı |
| 12 | 1111.08 | İlçe Belediye Başkan Yardımcısı |
| 13 | 1112.01 | Ateşe |
| 14 | 1112.02 | Kurum Başkanı-Kamu |
| 15 | 1112.03 | Daire Başkanı |

| Kayıt Tarihi | İşlem Tipi | İş Kodu | Açıklama | Eski İş Kodu | Eski Açıklama |
|--------------|--------------|---------|-----------------------------|--------------|-----------------------------------|
| 26.11.2019 | Değiştirildi | 2163.07 | Bilgisayar Destekli Tasarım | 2163.07 | Logo Destek Uzmanı |
| 26.11.2019 | Eklendi | 2163.08 | Giyim Üretim Hazır Giyim | | |
| 26.11.2019 | Değiştirildi | 2163.09 | Kurumculuk ve Takı Tasarım | 2163.09 | Takı Teknisyeni |
| 26.11.2019 | Değiştirildi | 2163.10 | Endüstriyel Tasarım Mühne | 2163.10 | Modelist-Giyim Ekiyesi |
| 26.11.2019 | Değiştirildi | 2163.12 | Erkek Giyim Modelisti/Erke | 2163.12 | Erkek Giyim Tasarım Teknisyeni |
| 26.11.2019 | Değiştirildi | 2163.15 | Ürün Geliştirme Elemanı (T | 2163.15 | Çorap Örne Konfeksiyon Teknisyeni |
| 26.11.2019 | Değiştirildi | 2163.16 | Ürün Geliştirme Elemanı (P | 2163.16 | Deri Aksesuarları Teknisyeni |
| 26.11.2019 | Değiştirildi | 2163.18 | Tekstil Tasarımcısı | 2163.18 | Hazır Giyim Teknisyeni |
| 26.11.2019 | Değiştirildi | 2163.19 | Moda ve Tekstil Tasarımcı | 2163.19 | Ayakkabı Modelisti |
| 26.11.2019 | Değiştirildi | 2163.32 | Takı Teknolojisi ve Tasarım | 2163.32 | Takı Tasarımcısı |

Not: Aktarım işlemleri öncesi Database yedeği alınmalıdır

Tarih : 22/10/2019

Konu : Excel'den Meslek Kodları Aktarım İşlemleri